

Plan 01
1 : 100

BRA : 1. etg	88.2 m ²
2. etg	108.1m ²
Totalt Bolig	196.3m²

Annet BRA:	
Garasje	17.4m ²
Sportsbod	5.1m ²
Overbygd	20.5m ²
Totalt BRA:	239.3m²

BYA: 155.4m²

P.Rom 193.3m²

A	21.03.19	BM tegninger	S.Tunge
Rev	Dato	Tekst	Tegn. Kontr.

STAV ARKITEKTER
 Øvre Banegte 28, 4014 Stavanger
 www.stavark.no E-post: firma@stavark.no

Tegningsstatus: _____ Prosjektnr.: 20181151

Oppdragsgiver: **Ryfylke trelast**

Tegningsnavn: **Plan 1. etasje**

Prosjekt: **Taumarka B6 Enebolig**

Dato: 02/26/19	Tegnet av: M.Bråtveit	Kontrollert av: Checker	Rev. dato: 21.03.19
Målestokk:	Tegningsnr.: A.52.00.006	Rev.: A	

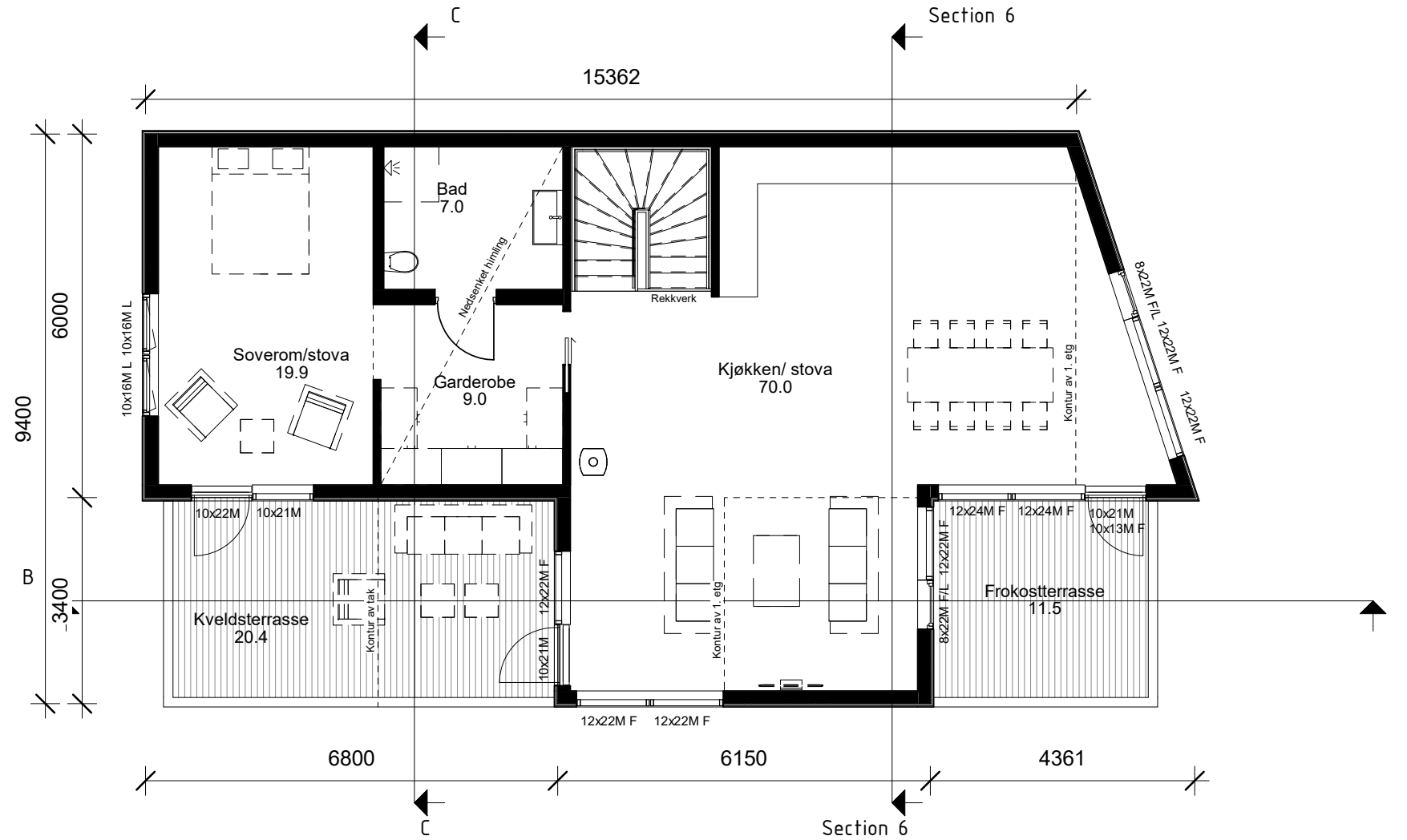

Plan 02
1 : 100

Rev	Dato	Tekst	Tegn.	Kontr.
A	21.03.19	BM tegninger		S.Tung e

STAV ARKITEKTER
 Øvre Banegte 28, 4014 Stavanger
 www.stavark.no E-post: firma@stavark.no

Tegningsstatus: _____ Prosjektnr.: 20181151

Oppdragsgiver: Ryfylke trelast
 Tegningsnavn: Plan 2. etasje

Prosjekt: Taumarka B6 Enebolig

Dato: 02/05/19	Tegnet av: M.Bråtveit	Kontrollert av: Checker	Rev. dato: 21.03.19
Målestokk:	Tegningsnr.: A.52.00.005	Rev.: A	