

Arealberegninger I hht. NS 3940	Bruksareal BRA						P.Plass	Sum BYA
	1. etg	2. etg	Utvendig bod	Carport	Overbyggd area	Sum BRA		
Hus A	54.7	68.6	5.0	18.4	11.5	158.2		
Hus B	54.1	68.6	5.2	19	13.1	160		
Sum	108.8	137.2	10.2	37.4	24.6	318.2		
BYA	157.8			38.5	25.6		36	

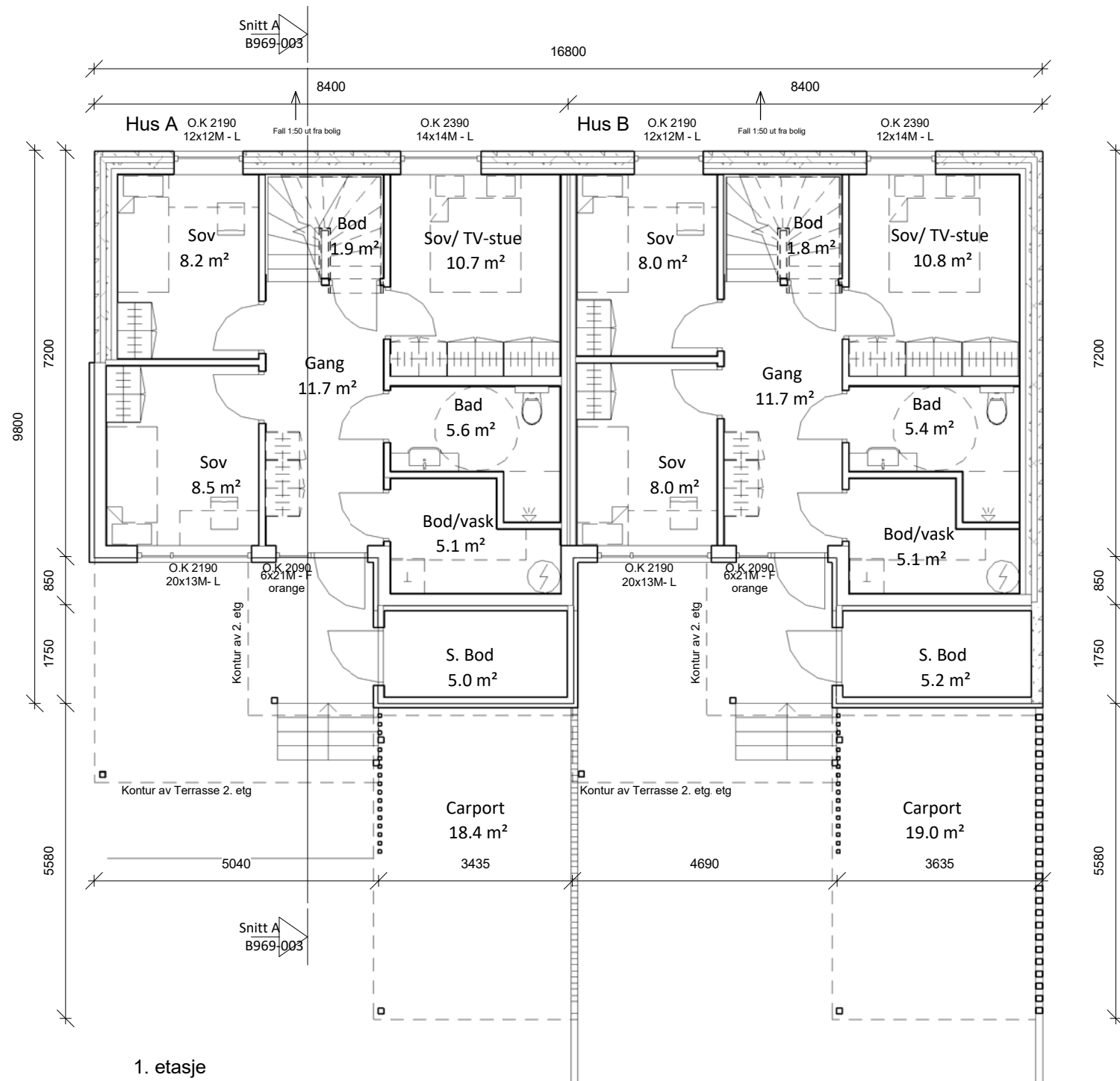

PROSJEKT Resahagen Delfelt K6 Tomt 2 GNR 44 BNR 789 og 790 Strand Kommune	FERDIGGRAD:	1	SAKSBEHANDLER:	E.Effestøl	TEGNET AV:	G.AA	DATE:	22.12.2016
	MALESFORHOLD:	A3 - 1 : 100	KONTROLL:	Checker	PROSJEKTNR.:	20160969		
TEGNING 1. Etg	TEKNIKER:	B969-001	 STAV AS Arkitektkontoret					
TILSHAVER: Ryfylke Trelost								

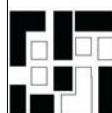
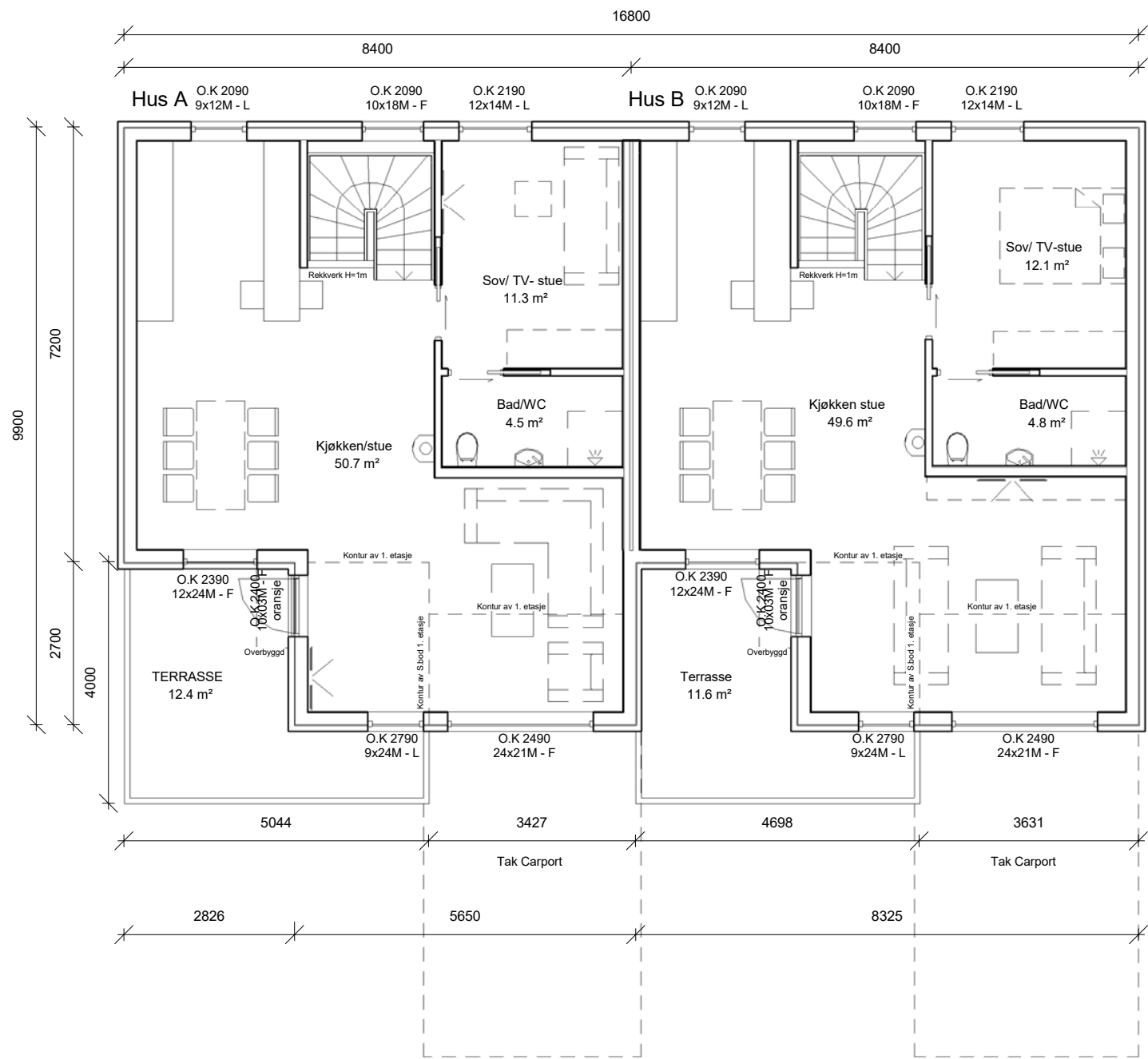

2. etasje

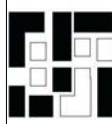

PROSJEKT		RESAHAGEN Delfelt K6 Tomt 2 GNR 44 BNR 789 og 790 Strand Kommune		FERDIGGRAD	1	SAKSBEHANDLER	E. Eftestøl	TEGNET AV	G. AA	TLASHAVER	Ryfylke Trelost
TEGNING		2. Etg		MALESFORH.	A3 - 1 : 100	KONTROLL	Checker	REGNET AV	G. AA	DATE	22.12.2016
TEKNISSKISSE		B969-002		PROSJEKTNR.	20160969						
ARKIT. FIRMALOG		 STAV AS Arkitektkontoret									
1	01.02.17	Byggemelding									

Tegningen må hverken helt eller delvis kopieres eller benyttes ved utarbeide av arbeider som Arkitektkontoret STAV ikke medvirker i.

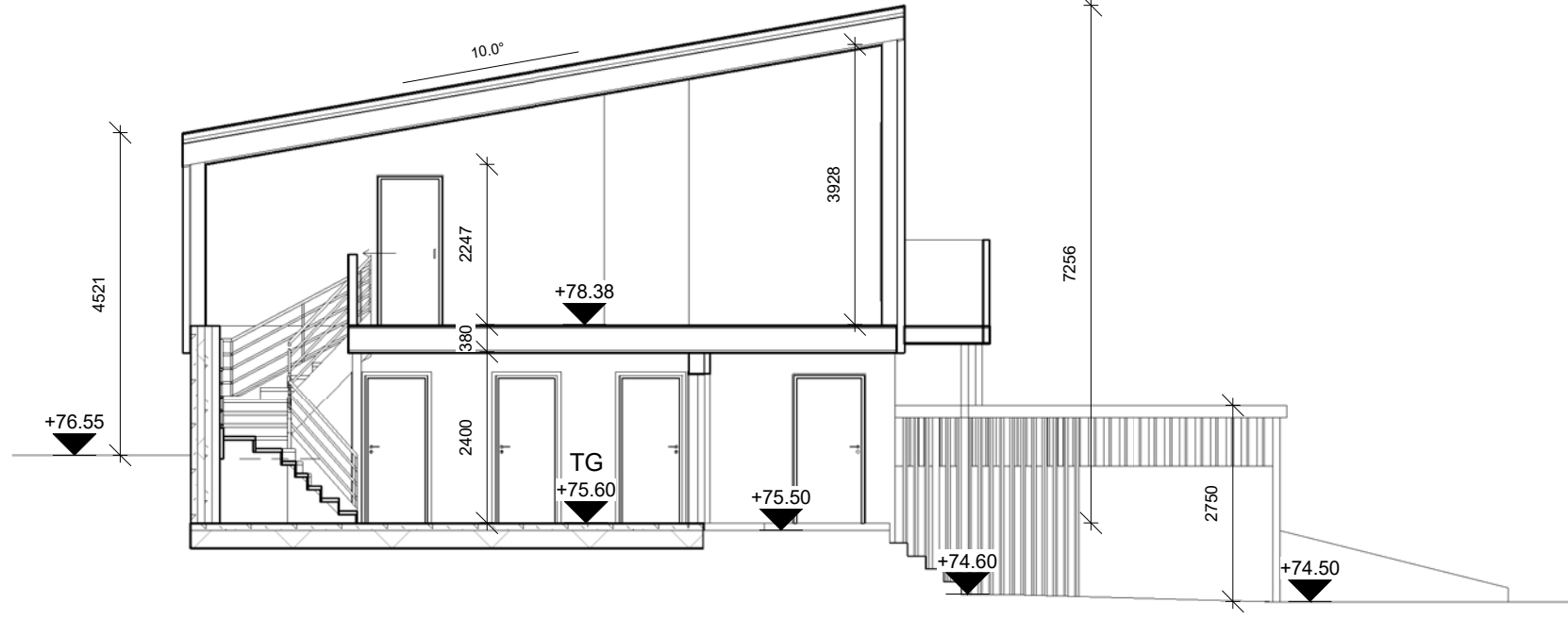

Snitt A

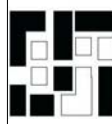

PROSJEKT	Resahagen Delfelt K6 Tomt 2 GNR 44 BNR 789 og 790 Strand Kommune		
TEGNING	SNITT	MALESFORH. A3 - 1 : 100	TEGNINGSNR. B969-003
 STAV AS Arkitektkontoret			
1	01.02.17	Byggemelding	

PROSJEKT
Resahagen Delfelt K6 Tomt 2
GNR 44 BNR 789 og 790 Strand Kommune

TEGNING
SNITT



STAV AS
Arkitektkontoret

FERDIGGRAD	1	SÅSBEHANDLER	E. Eftestøl	TEGNET AV	G. AA
KONTROLL	Checker	PROSJEKTNR.	20160969	DATE:	22.12.2016

PROSJEKT
Resahagen Delfelt K6 Tomt 2
GNR 44 BNR 789 og 790 Strand Kommune

TILSHAVER:
Ryfylke Trelast



FASADE MOT VEST

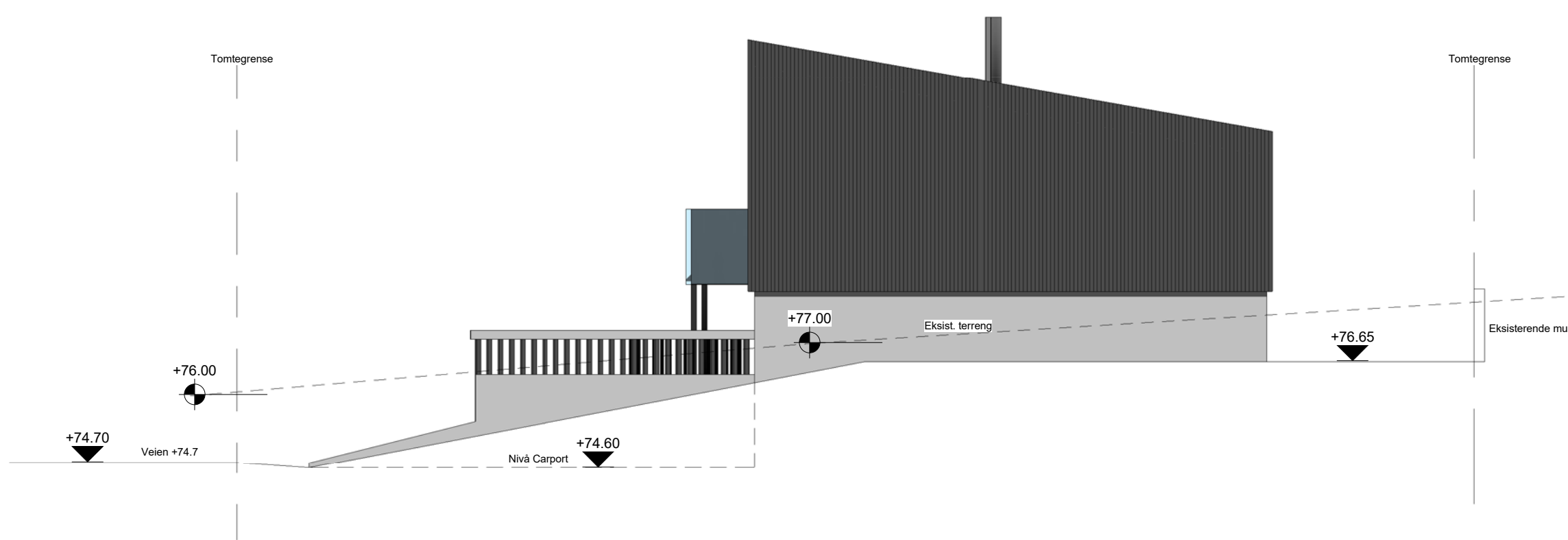

FASADE MOT ØST



PROSJEKT		Resahagen Delfelt K6 Tomt 2 GNR 44 BNR 789 og 790 Strand Kommune		TILSHAVER		Ryfylke Trelost	
TEGNING		Fasade mot øst og vest		SAKSBEHANDLER		E.Effestøl	
MALESFORH.		A3 - 1 : 100		FERDIGGRAD		1	
TEK. NR.		B969-004		KONTROLL		Checker	
ARKIT. FIRM.		STAV AS		REGNET AV		G.AA	
PROSJEKT		22.12.2016		PROSJEKTNR.		20160969	
1		01.02.17		Byggemelding		Ryfylke Trelost	

Tegningen må hverken helt eller delvis kopieres eller benyttes ved utarbeide av arbeider som Arkitektkontoret STAV ikke medvirket i.

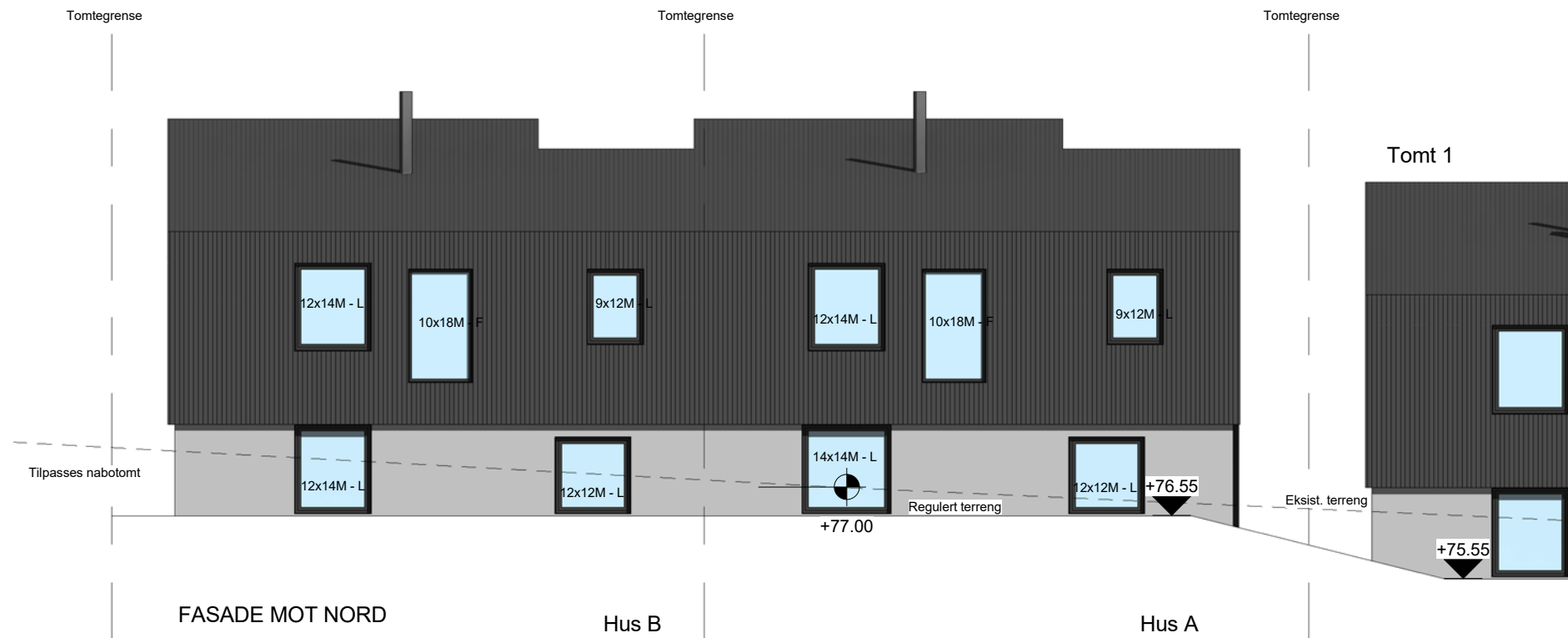

PROSJEKT	Resahagen Delfelt K6 Tomt 2 GNR 44 BNR 789 og 790 Strand Kommune		TILSHAVER	Ryfylke Trelost	
	TEGNING	Fasade mot sør og nord		SAKSBEHANDLER	E.Effestøl
MALESFORH.	A3 - 1 : 100	KONTROLL	1	1	22.12.2016
TEGNINGSNR.	B969-005	PROSJEKTNR.	20160969	DATE:	
Arkitektkontoret STAV AS					
1	01.02.17	Byggemelding	Regningen må hverken heile eller delvis kopieres eller benyttes ved utarbeide av arbeider som Arkitektkontoret STAV ikke medvirker i.		