

BYA : 175.9m²

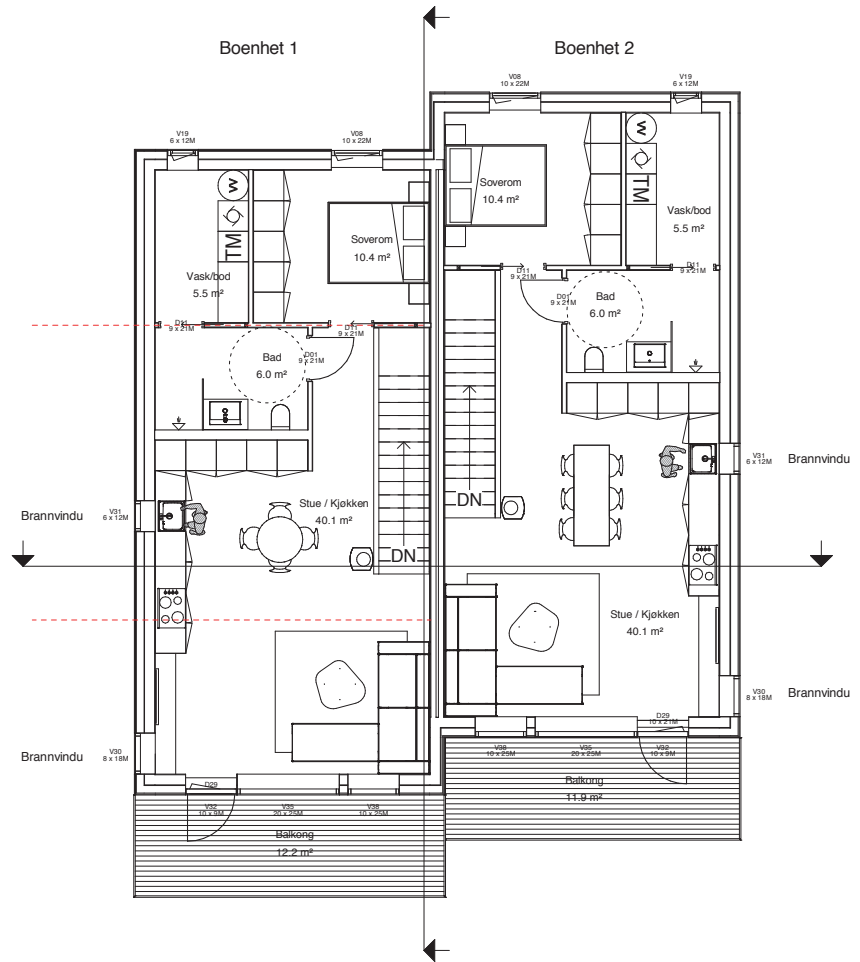

BRA Boenhet 1:
 Plan 01: 61.6m²
 Plan 02: 62 m² + utv. areal 12.2m²
 BRA TOTAL: 135.2m²

BRA Boenhet 2:
 Plan 01: 61.6m²
 Plan 02: 62 m² + utv. areal 11.9m²
 BRA TOTAL: 134.9m²

REV.	DATO	SIGN.

PROSJEKT: Tomannsbolig Tungland	PROSJEKT NR.: 2019.4
TILTAKSHAVER: Ryfylke Trelast	G.nr/B.nr.: 53/320
BYGGEPLASS: Øvre Tungland	KOMMUNE: Strand

TEGNING: Plan 1. og 2. Etasje			MÅLESTOKK: 1:100
DATO: 15.11.19	REV. DATO:	REV.: 00	FORMAT: A3
TEGNET AV: LB	KONTROLLERT AV: A.65.00.002		TEGN.NR.: A.20.01.001

TEGNINGEN MÅ HVERKEN HELT ELLER DELVIS KOPIERES ELLER BENYTTES UTEN AVTALE MED TILGJENGELIGHETSHAVER



VI BYGGER FOLKS DRØMMER

AS RYFYLKE TRELAST Alsivikvegen 33 4120 Tau
 Tlf: 51 74 11 00 FAX: 51 74 11 01 firmapost@ryftr.no ryftr.no