

HUS A - H

BEBYGD AREAL	
Tomt:	3226.0 m ²
HUS A-C	196 m ²
HUS D-F	196 m ²
HUS G	221 m ²
HUS H	221 m ²
Utv. bod	110 m ²

Totalt: 944.00 m²-BYA

GRAD AV UTNYTTING (%-BYA)	
944 m ² x 100	= 29.3%-BYA
3226 m ²	

ANMERKNINGER:
 - Tegningen er basert på kartinfo fra Norkart/kommunen(FKB). Erfaring tilsier avvik kan forekomme. Verifisering er derfor nødvendig.
 - Koordinatsystem: UTM EUREF89 lokal sone
 - VA-nett ikke lokalisert. Må kontrolleres



MEDLEM: Ryfylke trelast		G.nr/B.nr: 53/320
TILTAKSHAVER: Ryfylke trelast		KOMMUNE: Strand
BYGGEPLASS: Selemorkveien		

REV.	DATO	REVISJON	SIGN.

TEGN. INNHOLD: Situasjonsplan hus A-H		FORMAT: A3	MÅLESTOKK: 1 : 500
PROSJEKT: Selemorkvegen boliger		PROSJEKT NR: 20201285	
ARKITEKT:	DATO: 18.01.21	TEGN: THO	REV: TEGN.NR: U10.02

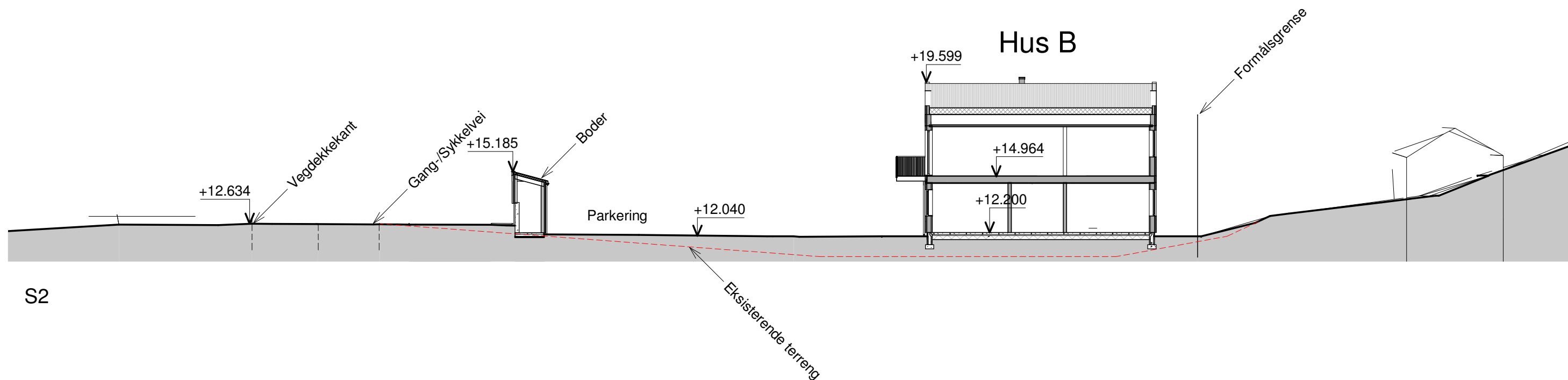
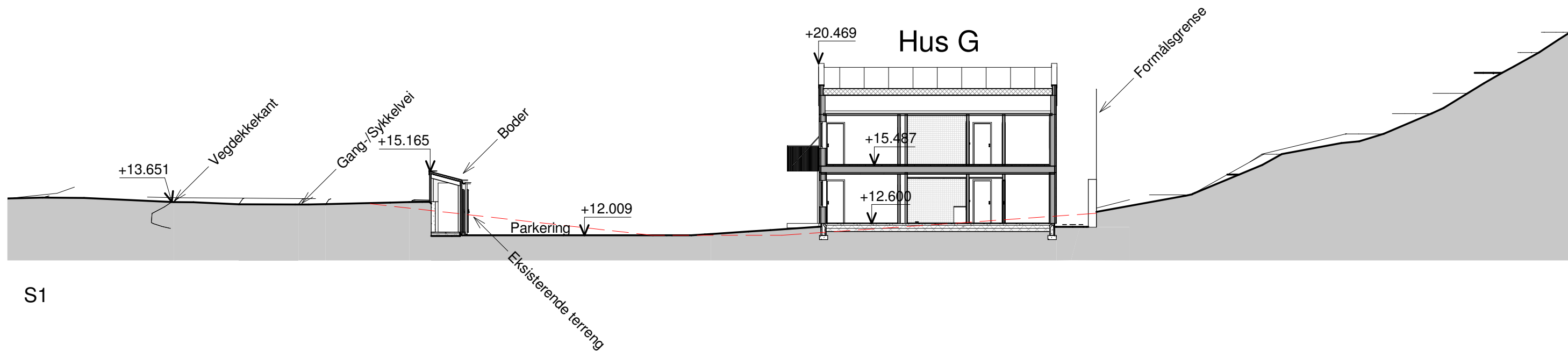

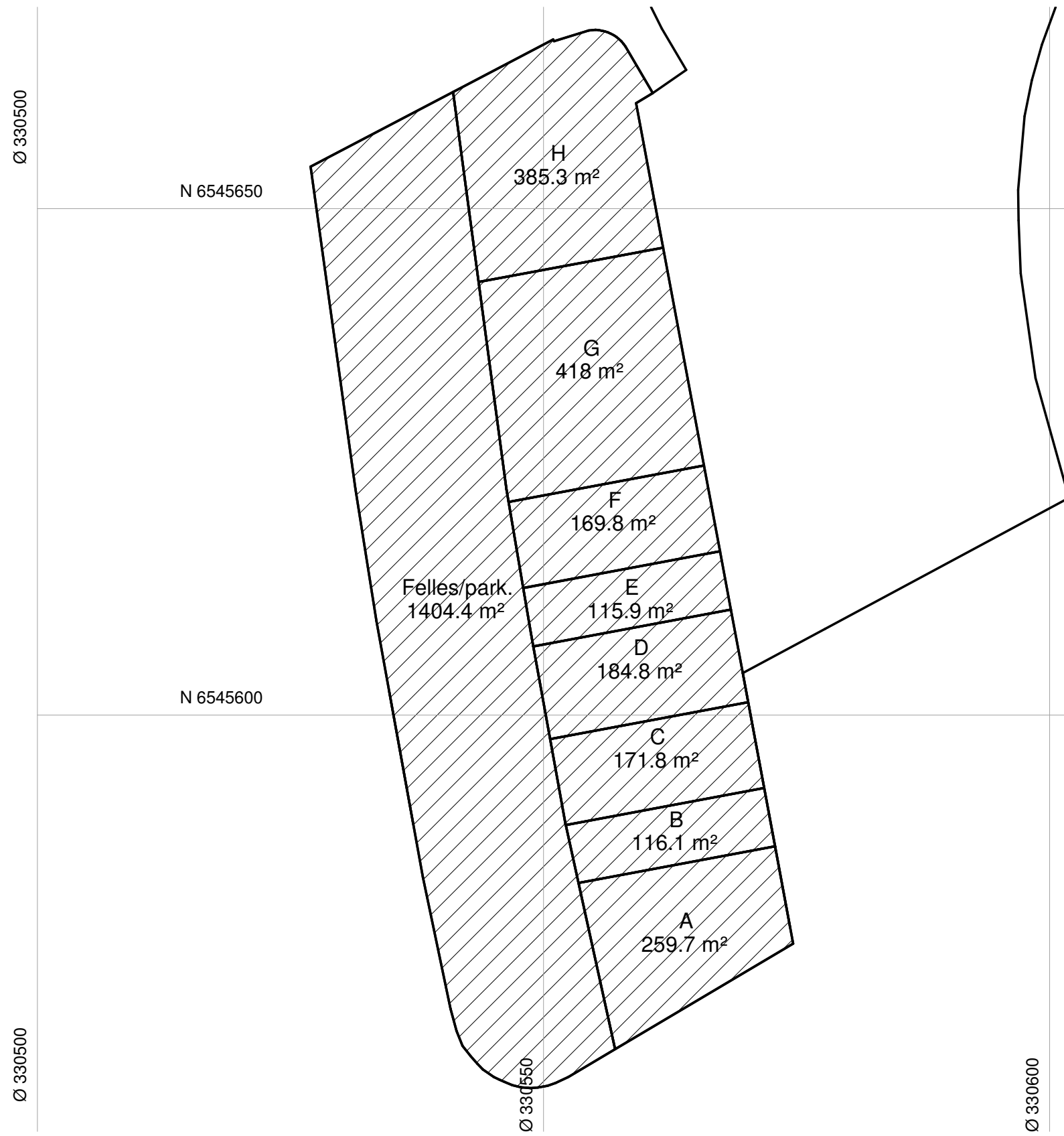

MEDLEM: Ryfylke trelast	
TILTAKSHAVER: Ryfylke trelast	G.nr/B.nr: 53/320
BYGGEPLASS: Selemorkveien	KOMMUNE: Strand

REV.	DATO	REVISJON	SIGN.
------	------	----------	-------

TEGN, INNHOLD: Tomteseksjoneringsplan		FORMAT: A3	MÅLESTOKK: 1 : 500
PROSJEKT: Selemorkvegen boliger		PROSJEKT NR: 20201285	
ARKITEKT:	DATO: 18.01.21	TEGN: THO	REV: TEGN.NR: U10.05