

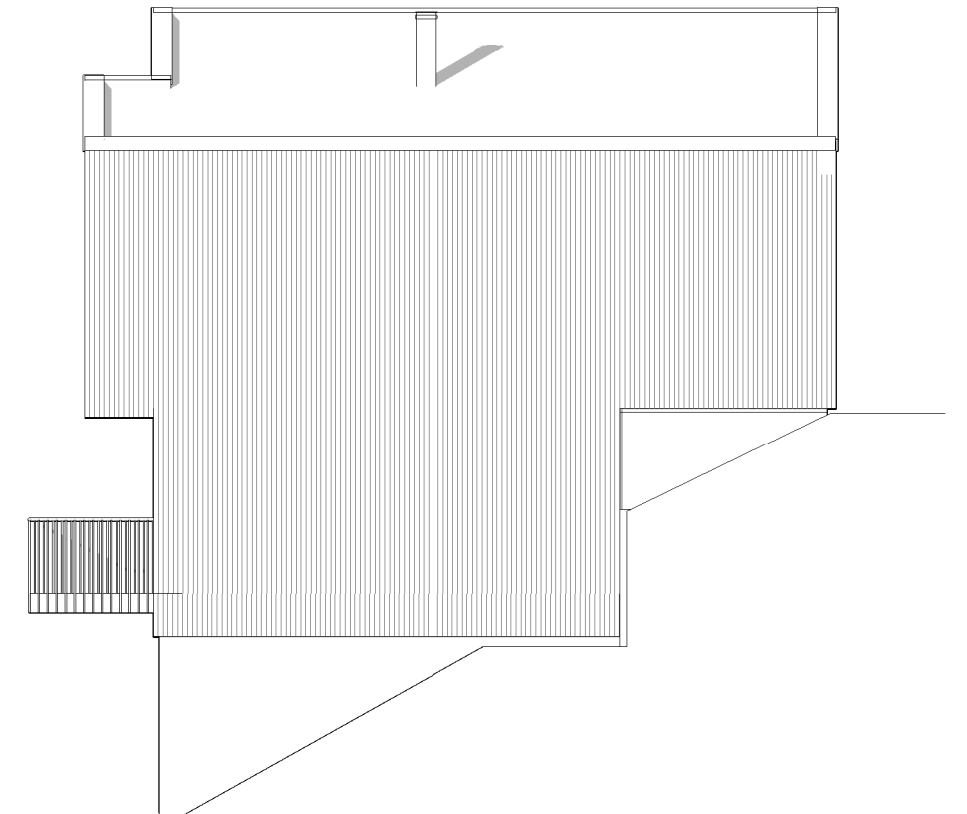

Fasade 1

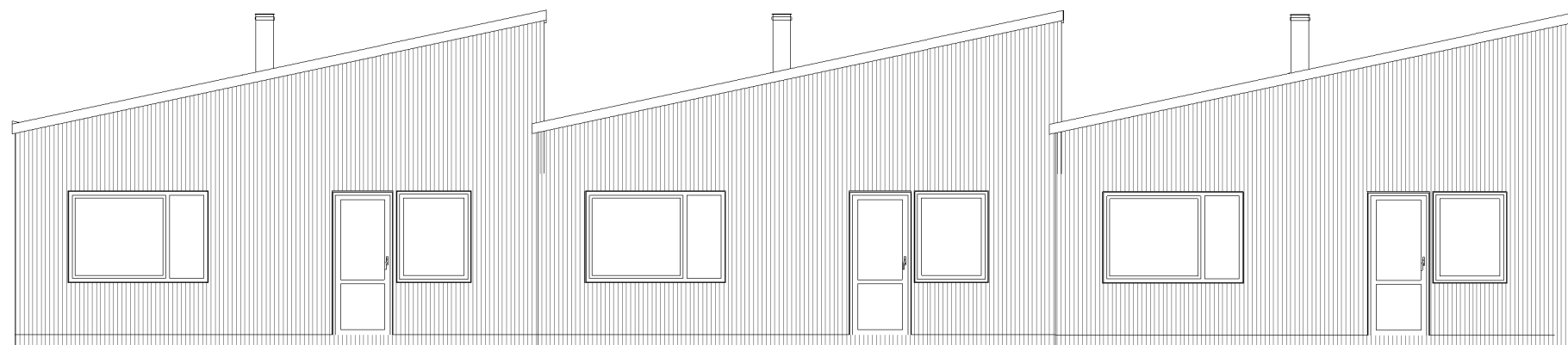

Fasade 2



Fasade 3

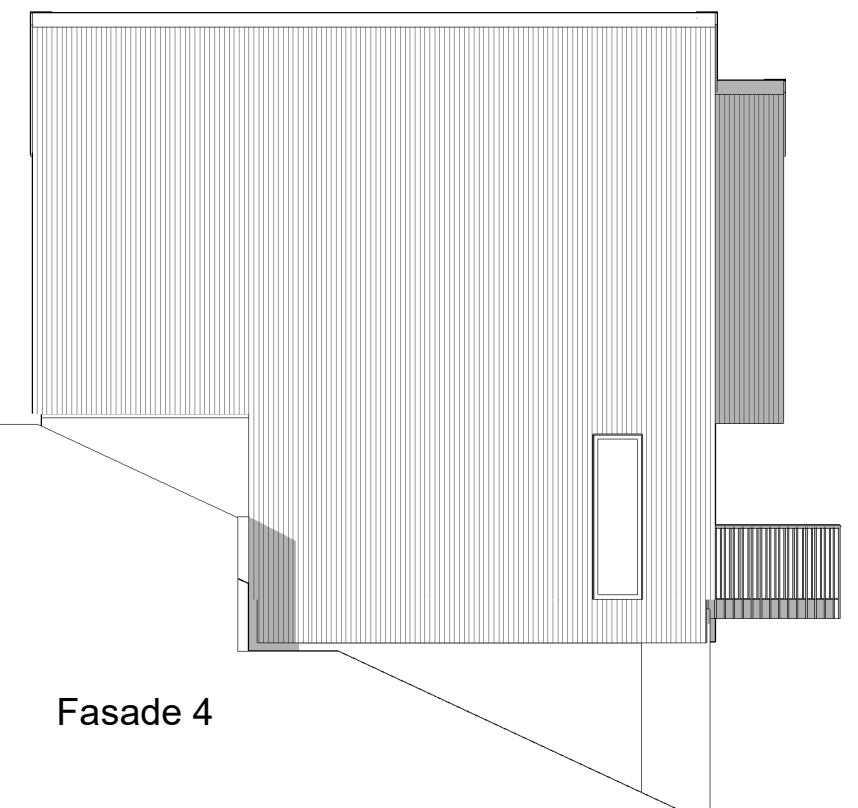

Fasade 4



MEDLEM: Ryfylke trelast AS	
TILTAKSHAVER:	G.nr/B.nr: 53/320
BYGGEPLASS: Selemorkveien	KOMMUNE: Strand

REV.	DATO	REVISJON	SIGN.
------	------	----------	-------

TEGN, INNHOLD: Fasader		FORMAT: A3	MÅLESTOKK: 1 : 100
PROSJEKT: N2_K Selemorkveien		PROSJEKT NR: 20201285	
ARKITEKT: Nordic	DATO: 30.08.21	TEGN: TKN	REV: TEGN.NR: F40.01

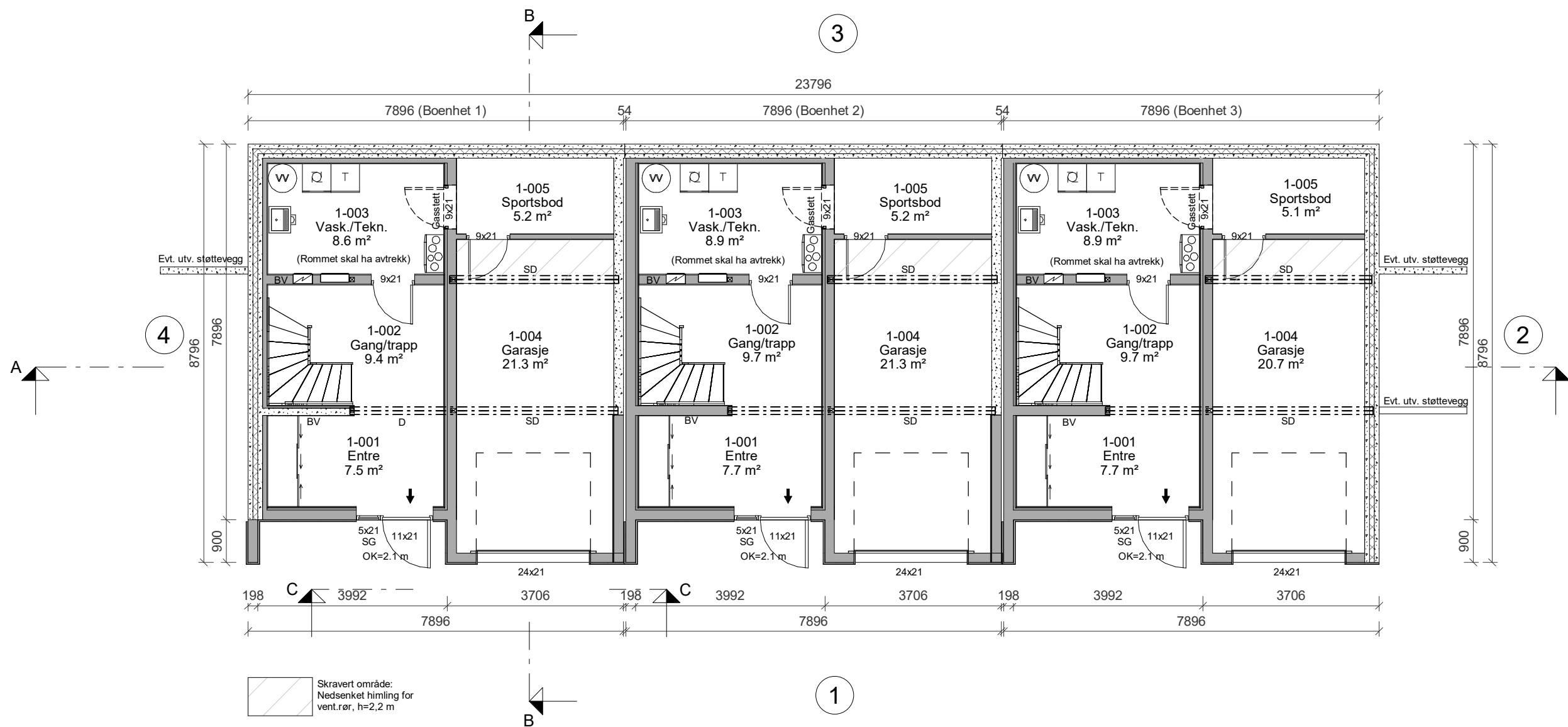

- ➔ = Rømningsvei
- BV = Bærevegg
- D = Drager
- SD = Synlig Drager
- DIM = Drager i møne
- SG = Sikkerhetsglass

Risikoklasse: 4 Boligen må ha enten håndslukkeapparat eller
Brannklasse: 1 egnen brannslange som rekkes inn i alle rom.

NB! Avløp og nedløp kasses inn i
garasje/sportsbod iht. prosjektering/
tegning fra rørlegger.

Evt. kasser for ventilasjonsrør iht.
prosjektering fra vent. leverandør

Utvendige støttemurer er ikke
dimensjonert eller kontrollert mot
terreng

MG MESTERGRUPPEN
ARKITEKTER

MEDLEM:
Ryfylke trelast AS

TILTAKSHAVER: G.nr/B.nr:
53/320

BYGGEPLASS: KOMMUNE:
Selemorkveien Strand

TEGN. INNHOLD:
Plan U1

FORMAT: MÅLESTOKK:
A3 1 : 100

PROSJEKT: PROSJEKT NR:
N2_K Selemorkveien 20201285

ARKITEKT: DATO: TEGN: REV: TEGN.NR.:
Nordic 30.08.21 TKN P20.00

REV. DATO REVISJON SIGN.

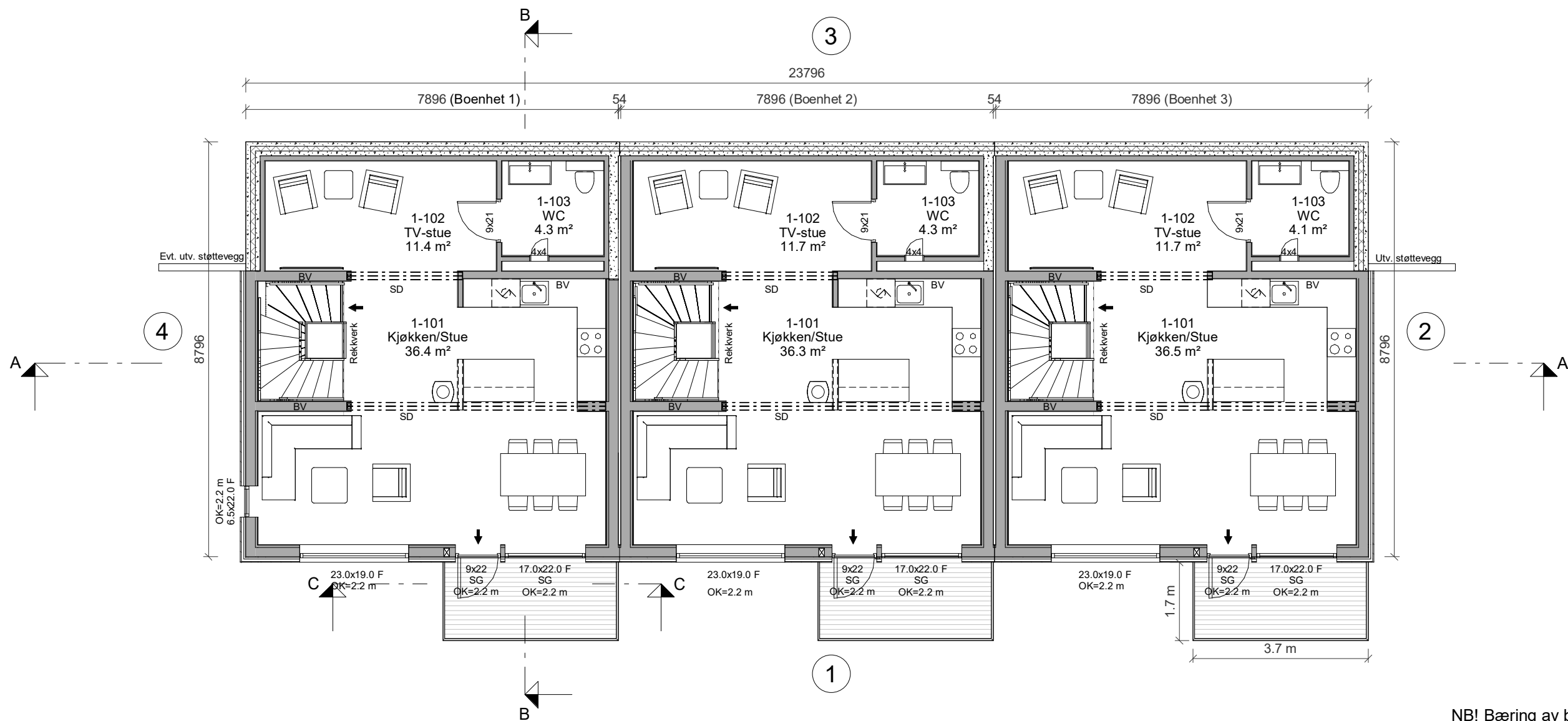

- ➔ = Rømningsvei
- BV = Bærevegg
- D = Drager
- SD = Synlig Drager
- DIM = Drager i møne
- SG = Sikkerhetsglass

Risikoklasse: 4 Boligen må ha enten håndslukkeapparat eller
 Brannklasse: 1 egnet brannslange som rekker inn i alle rom.

NB! Bæring av balkong er ikke avklart/prosjektert

Pipe, peisovn og evt. brannmurplate skal monteres iht. gjeldende forskrift og anvisning fra leverandør

Evt. kasser for ventilasjonsrør iht. prosjektering fra vent. leverandør

Utvendige støttemurer er ikke dimensjonert eller kontrollert mot terreng



MEDLEM: Ryfylke trelast AS	
TILTAKSHAVER:	G.nr/B.nr: 53/320
BYGGEPLASS: Selemorkveien	KOMMUNE: Strand

REV.	DATO	REVISJON	SIGN.

TEGN, INNHOLD: Plan 01		FORMAT: A3	MÅLESTOKK: 1 : 100
PROSJEKT: N2_K Selemorkveien		PROSJEKT NR: 20201285	
ARKITEKT: Nordic	DATO: 30.08.21	TEGN: TKN	REV: TEGN.NR: P20.01

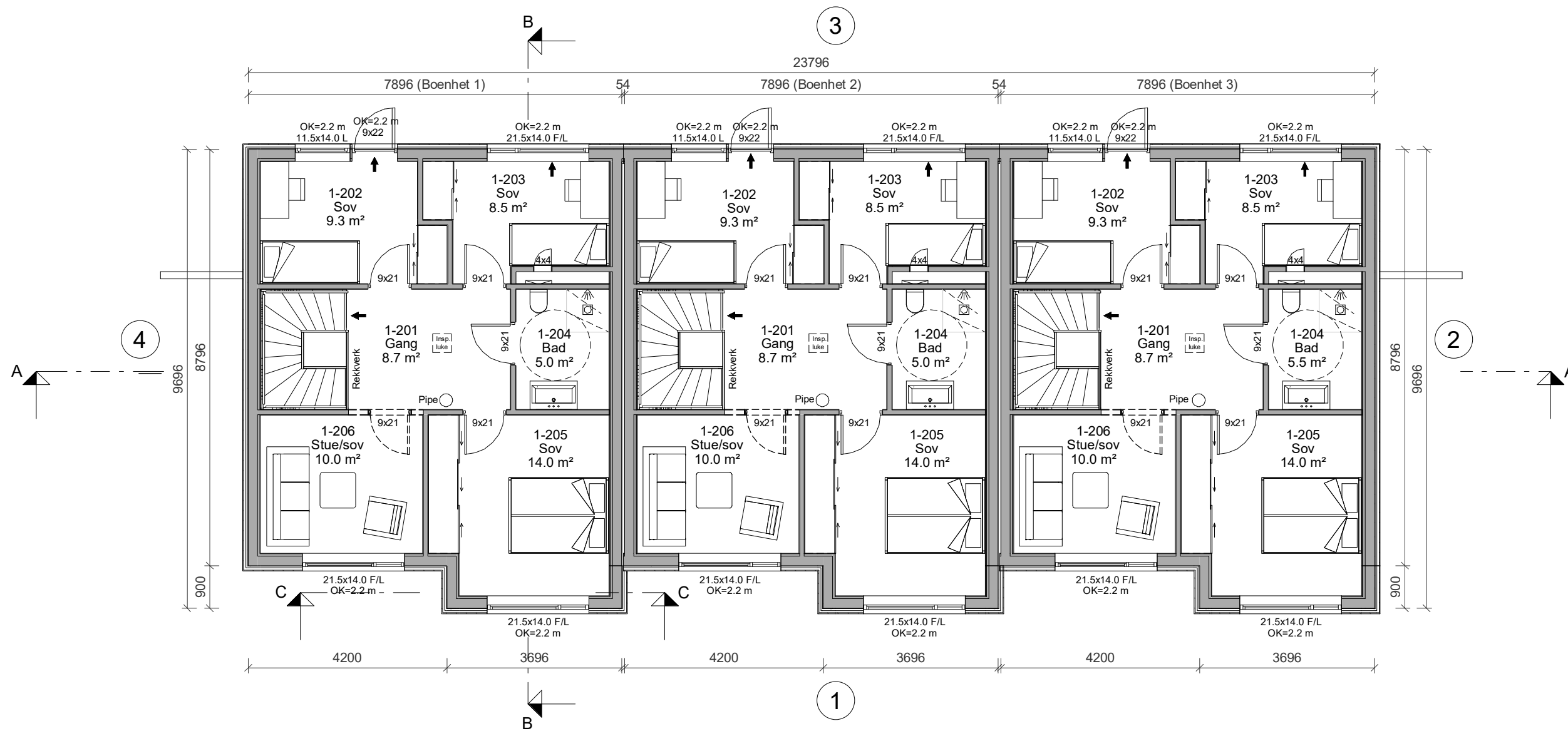

- ➔ = Rømningsvei
- BV = Bærevegg
- D = Drager
- SD = Synlig Drager
- DIM = Drager i møne
- SG = Sikkerhetsglass

Risikoklasse: 4 Boligen må ha enten håndslukkeapparat eller
 Brannklasse: 1 egnet brannslange som rekker inn i alle rom.



MEDLEM: Ryfylke trelast AS	
TILTAKSHAVER:	G.nr/B.nr: 53/320
BYGGEPLASS: Selemorkveien	KOMMUNE: Strand

REV.	DATO	REVISJON	SIGN.
------	------	----------	-------

TEGN, INNHOLD: Plan 02		FORMAT: A3	MÅLESTOKK: 1 : 100
PROSJEKT: N2_K Selemorkveien		PROSJEKT NR: 20201285	
ARKITEKT: Nordic	DATO: 30.08.21	TEGN: TKN	REV: TEGN.NR: P20.02

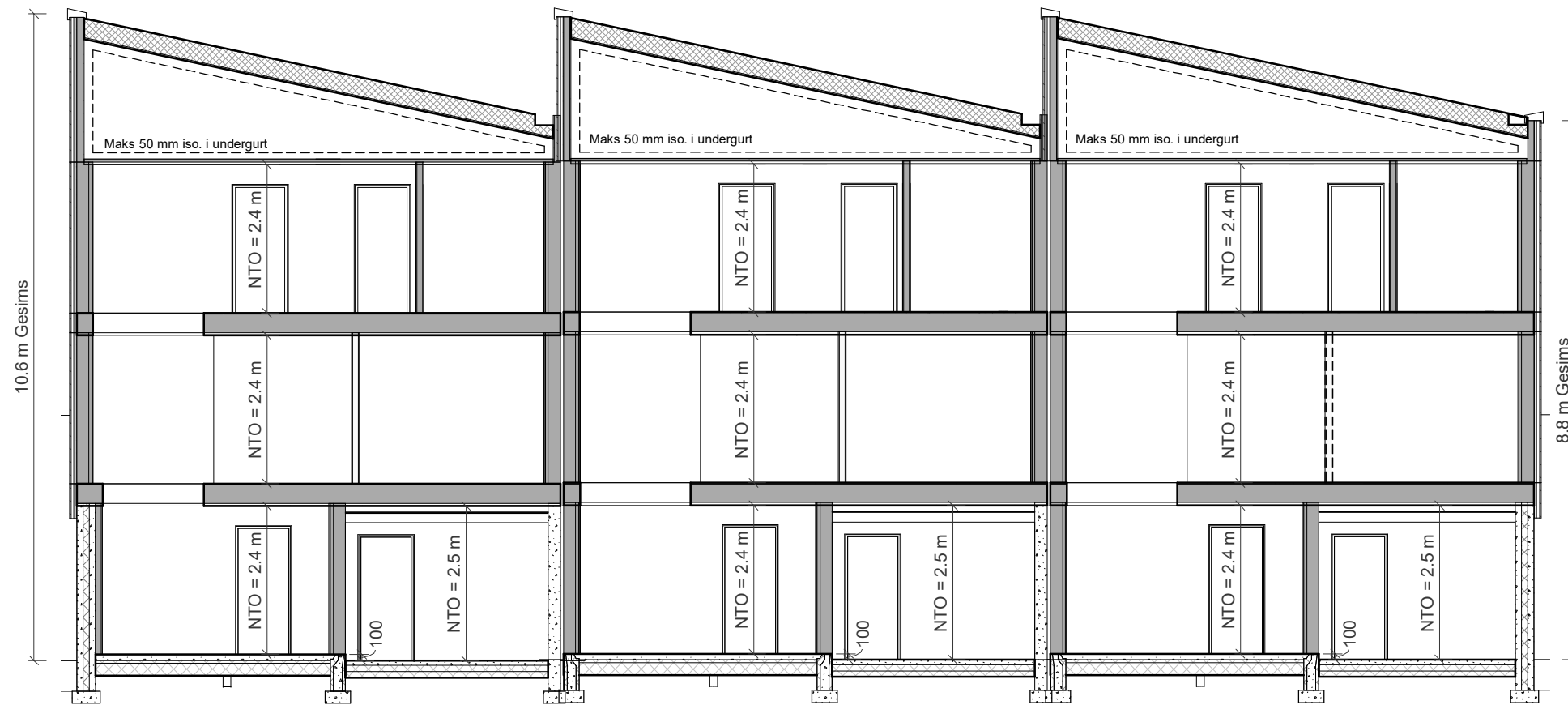

Snitt A-A

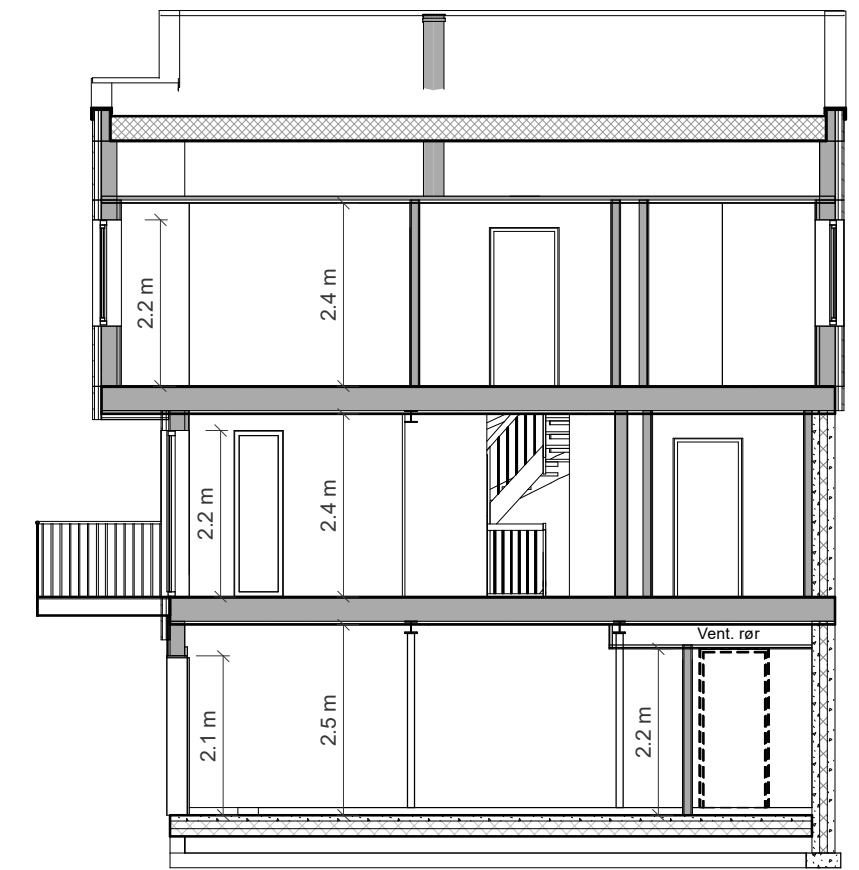

Snitt B-B

Gesimshøyde målt fra 100 mm under OK gulv

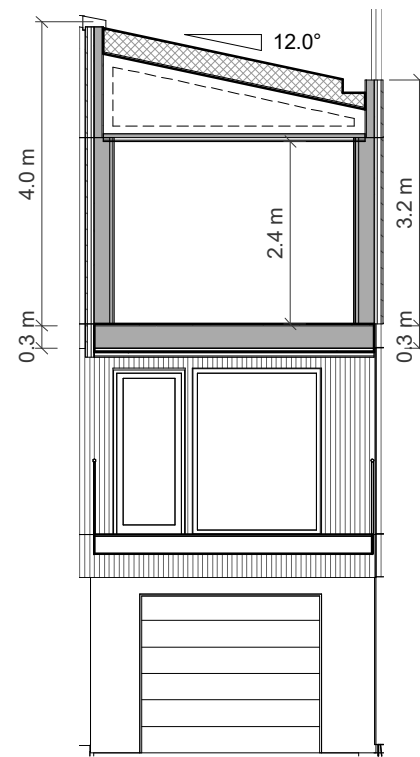

Snitt C-C

Areal (BRA)		
Beskrivelse:	Boenhet:	Areal (m ²)
1. etasje	1	59.4
2. etasje	1	63.8
U. etasje	1	56.1
		179.3
1. etasje	2	59.8
2. etasje	2	63.8
U. etasje	2	57.1
		180.7
1. etasje	3	59.5
2. etasje	3	63.8
U. etasje	3	56.3
		179.6
Totalt Areal:		539.6

Areal (BRA) Åpent	
Beskrivelse:	Areal (m ²)
Inngangsparti 1	3.5
Inngangsparti 2	3.5
Inngangsparti 3	3.5
	10.5
Under balkong 1	1.3
Under balkong 2	1.3
Under balkong 3	1.3
	3.9
Totalt Areal:	14.4

Areal (BYA) Totalt		
Beskrivelse	Areal netto	Areal (m ²)
BYA	235.5	236

M MESTERGRUPPEN
ARKITEKTER

MEDLEM:
Ryfylke trelast AS

TILTAKSHAVER:

G.nr/B.nr:
53/320

BYGGEPLASS:
Selemorkveien

KOMMUNE:
Strand

REV. DATO REVISJON SIGN.

TEGN, INNHOLD:
Snitt / Arealtabeller

FORMAT: MÅLESTOKK:
A3 1 : 100

PROSJEKT:
N2_K Selemorkveien

PROSJEKT NR:
20201285

ARKITEKT: DATO: TEGN: REV:
Nordic 30.08.21 TKN

TEGN.NR.:
S40.01