

REV.	DATO	BESKRIVELSE	SIGN.
1	05.01.23	Skisseutkast	VAK
2	16.01.23	Revision	VAK
3	18.01.23	Vindu/dør	VAK
4	25.05.23	Justere plassering og høyder bygg A	VAK
5	21.07.23	Revisjon	VAK

PROSJEKT: Bolig Fister	PROSJE NR: 2301	TEGNING: Plantegning - Bygg A og B	REV: 5	MÅLESTOKK: 1 : 100	
TILTAKSHAVER: Ryfylke Trelast AS	G.nr/B.nr: 73/56	REV. DATO: 21.07.23	PLOT DATO: -		FORMAT: A:3
BYGGEPLASS: Fisterhammaren	KOMMUNE: Hjelmeland	TEGNET AV: V. Klavenes	KONTROLLERT AV: Checker		TEGN.NR: A.21



**VI BYGGER FOLKS
DRØMMER**

AS RYFYLKE TRELAST
Tlf: 51 74 11 00

Alsvikvegen 33
FAX: 51 74 11 01

4121 Tau
firmapost@ryftre.no ryftre.no

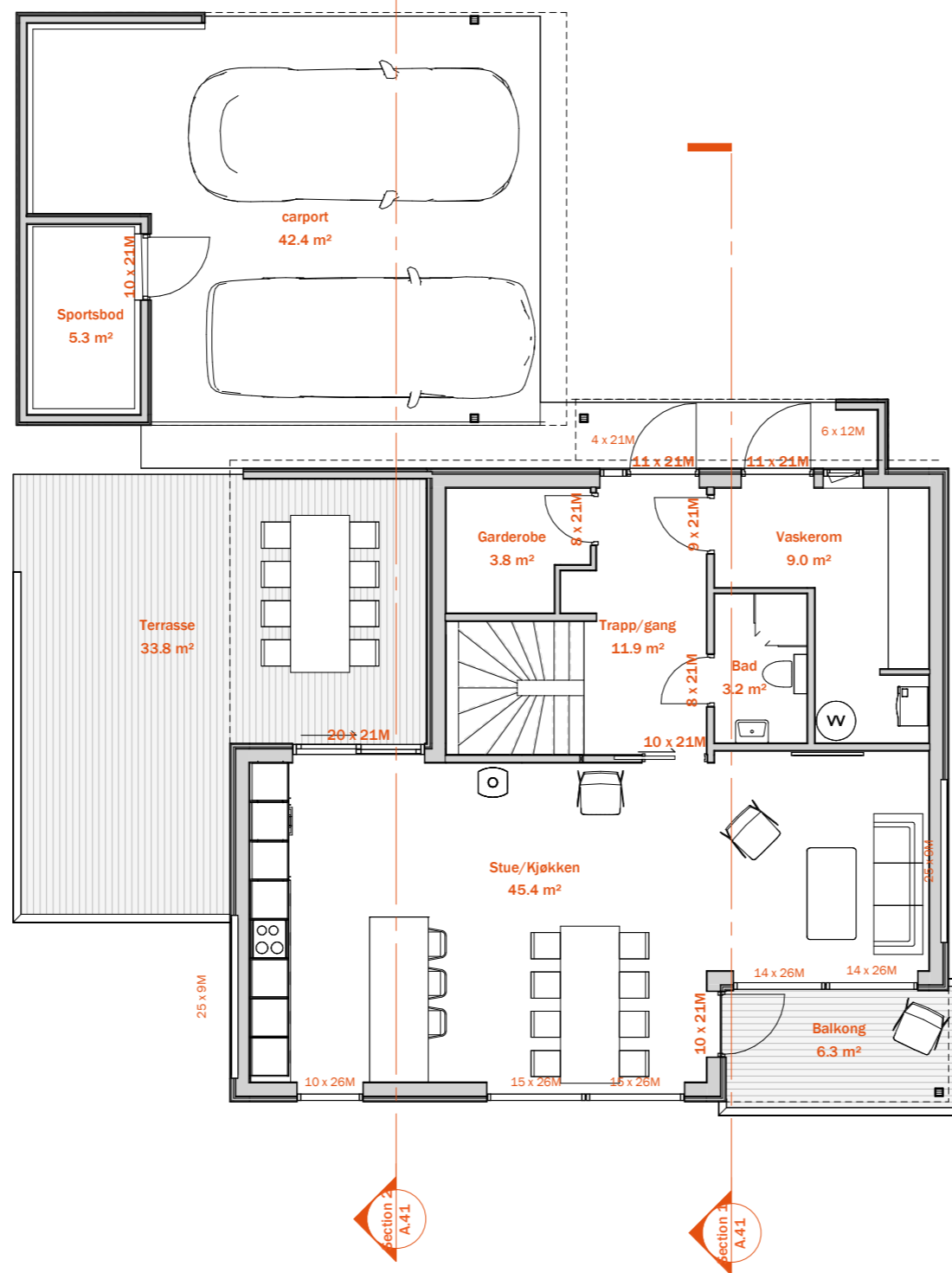

REV.	DATO	REVISJON	SIGN.
1	16.01.23	Revision	VAK
2	18.01.23	Vindu/dør	VAK
3	25.05.23	Justere plassering og høyder bygg A	VAK
4	21.07.23	Revisjon	VAK

PROSJEKT: Bolig Fister	PROSJE NR: 2301	TEGNING: Plantegning - Bygg A og Bygg B	REV:	MÅLESTOKK: 1 : 100
TILTAKSHAVER: Ryfylke Trelast AS	G.nr/B.nr: 73/56	REV. DATO: 21.07.23	PLOT DATO: -	FORMAT: A:3
BYGGEPLASS: Fisterhammaren	KOMMUNE: Hjelmeland	TEGNET AV: V. Klavenes	KONTROLLERT AV: Checker	TEGN.NR: A.22



**VI BYGGER FOLKS
DRØMMER**

AS RYFYLKE TRELAST
Tlf: 51 74 11 00

Alsivikvegen 33
FAX: 51 74 11 01

4121 Tau
firmapost@ryftre.no ryftre.no

Section 2
1 : 100

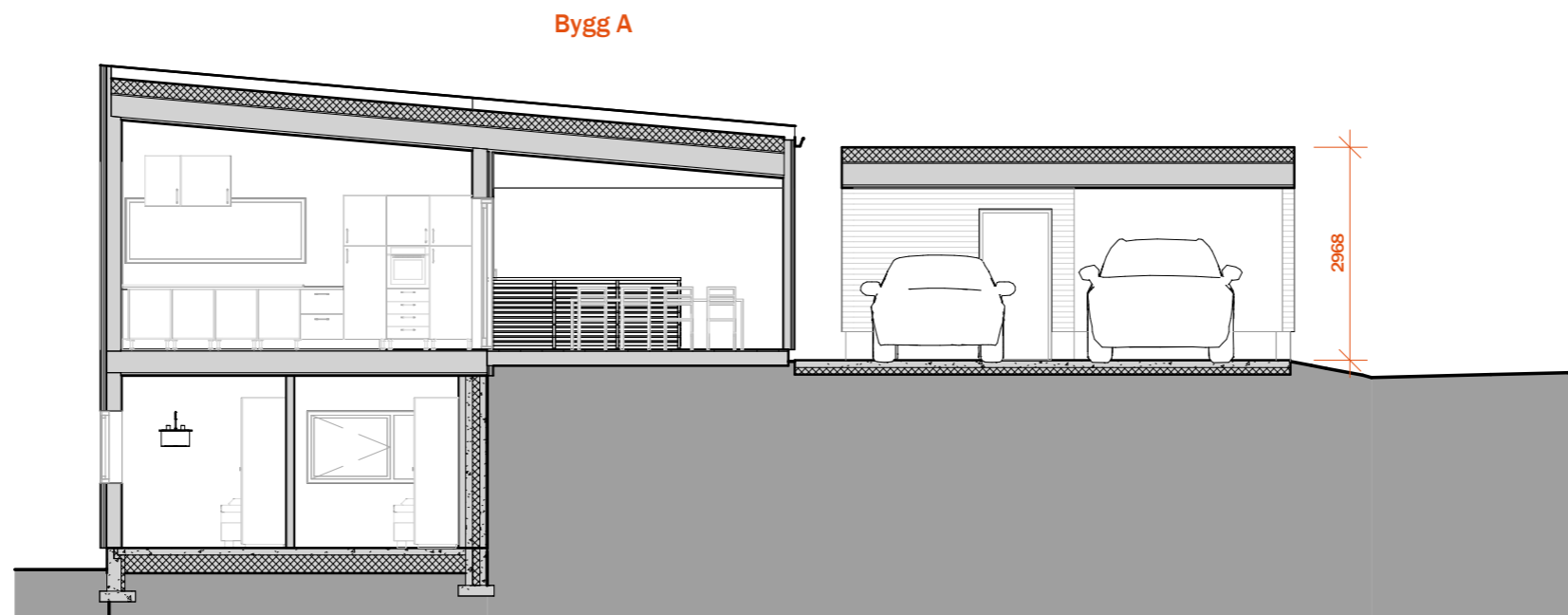

Section 1
1 : 100

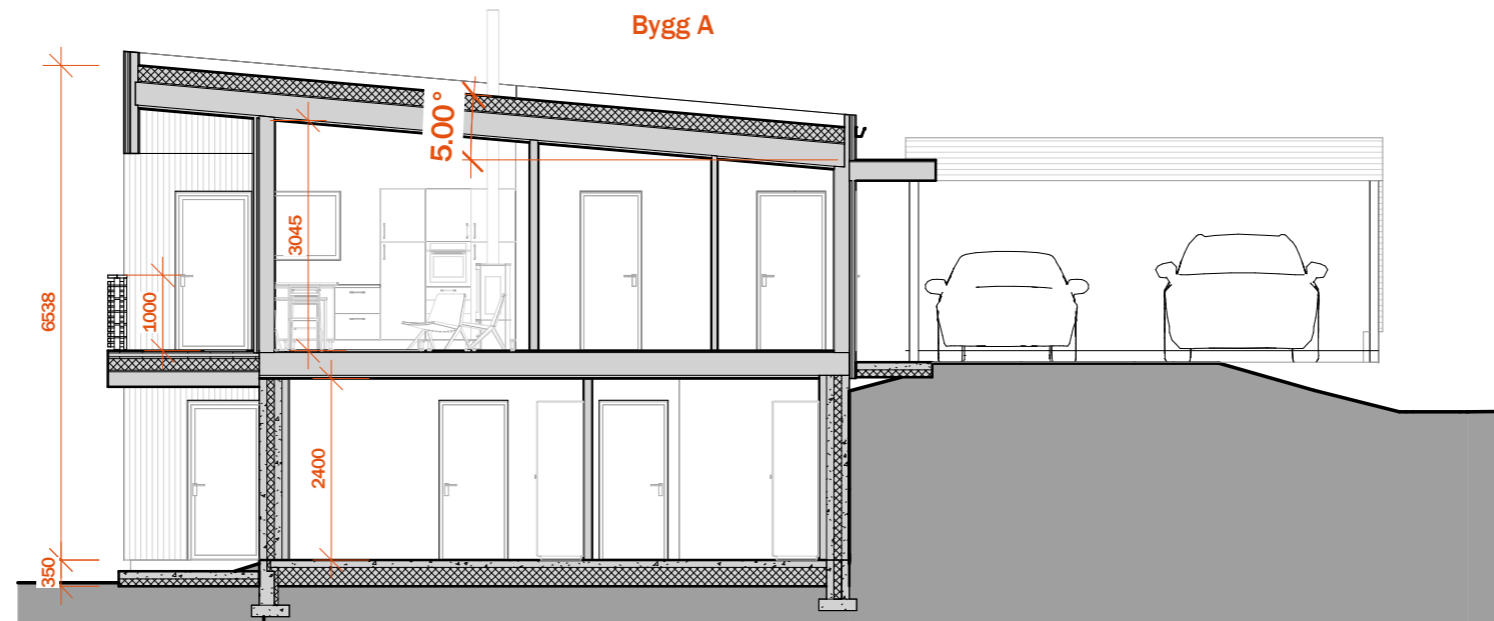

REV.	DATO	REVISJON	SIGN.
1	16.01.23	Revision	VAK
2	18.01.23	Vindu/dør	VAK
3	25.05.23	Justere plassering og høyder bygg A	VAK
4	21.07.23	Revisjon	VAK

PROSJEKT: Bolig Fister	PROSJE NR: 2301	TEGNING: Snitt	REV: 4	MÅLESTOKK: 1 : 100
TILTAKSHAVER: Ryfylke Trelast AS	G.nr/B.nr: 73/56	REV. DATO: 21.07.23	PLOT DATO: -	FORMAT: A:3
BYGGEPLASS: Fisterhammaren	KOMMUNE: Hjelmeland	TEGNET AV: V. Klavenes	KONTROLLERT AV: Checker	TEGN.NR: A.41



**VI BYGGER FOLKS
DRØMMER**

AS RYFYLKE TRELAST
Tlf: 51 74 11 00

Alsвикvegen 33
FAX: 51 74 11 01

4121 Tau
firmapost@ryftre.no ryftre.no

Terrengsnitt 4 Bolig Øst
1 : 200

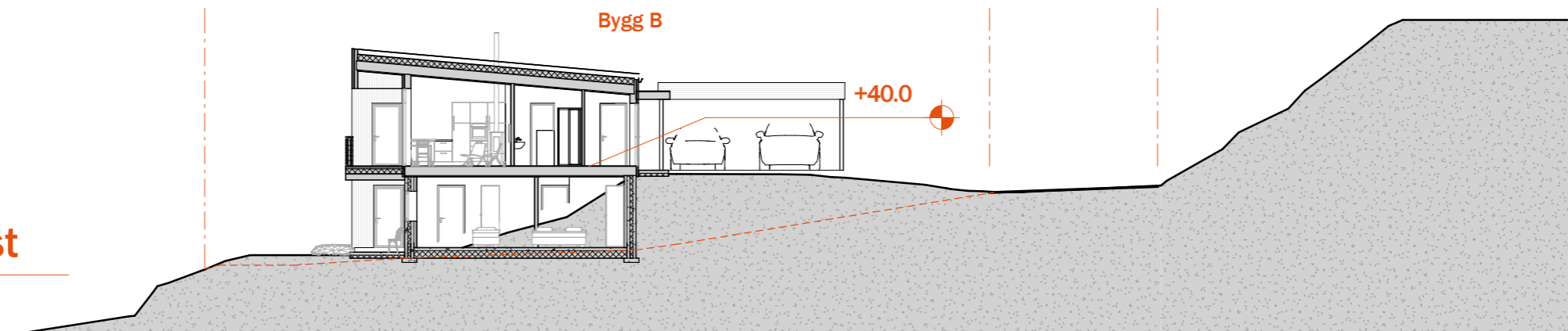

Terrengsnitt 3 Bolig Øst
1 : 200

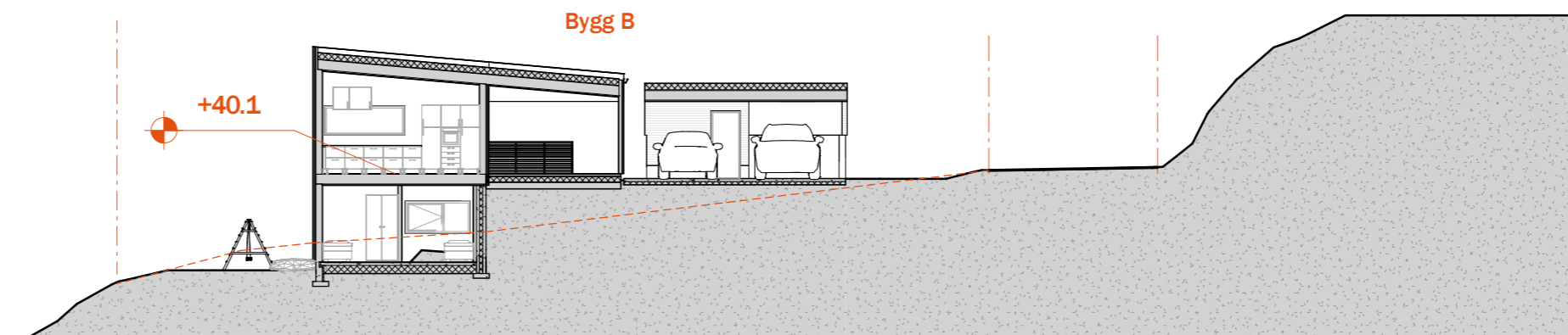

Terrengsnitt 2 Bolig vest
1 : 200

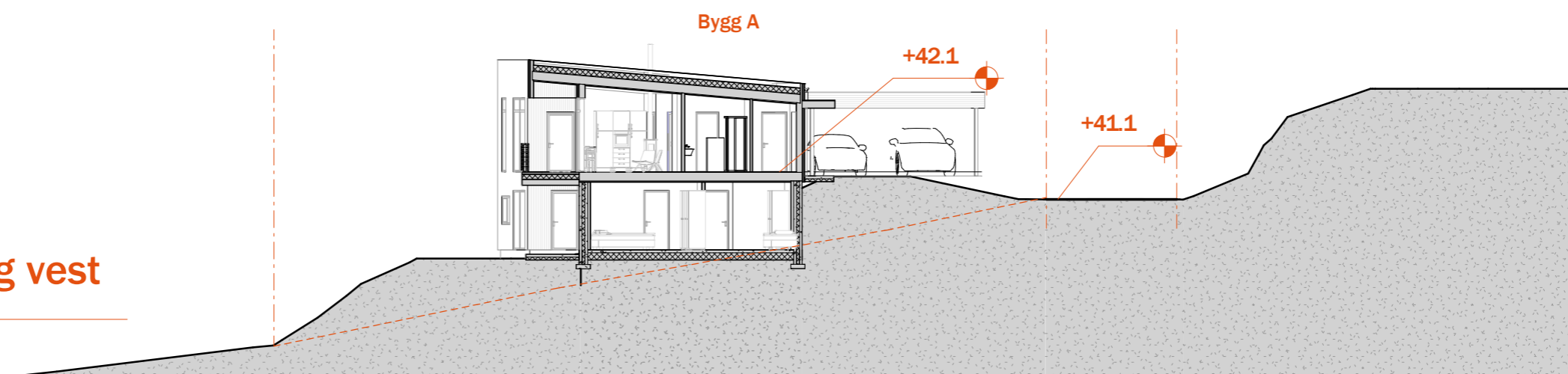

Terrengsnitt 1 Bolig vest
1 : 200

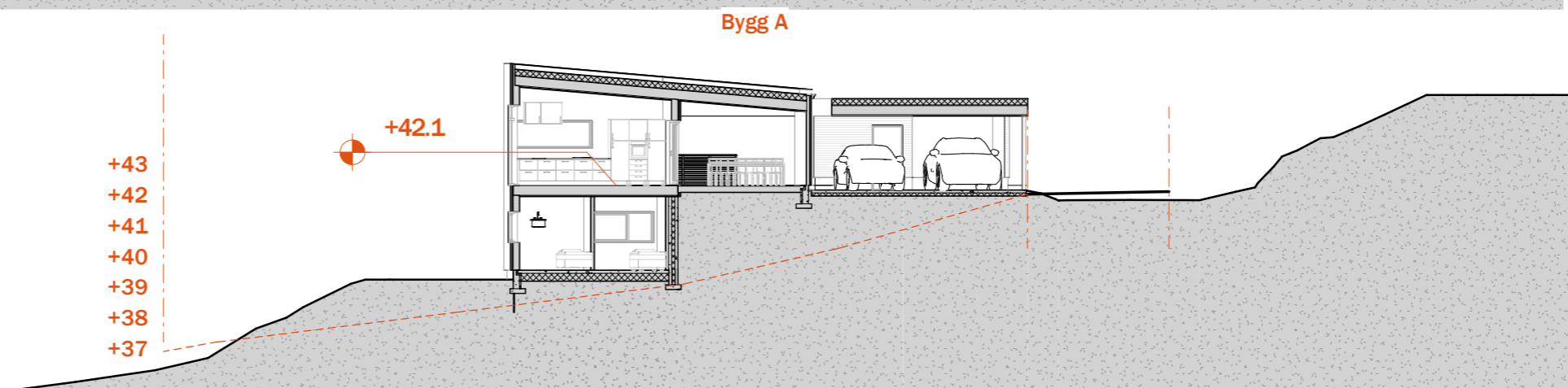

REV.	DATO	REVISJON	SIGN.
1	16.01.23	Revision	VAK
2	18.01.23	Vindu/dør	VAK
3	25.05.23	Justere plassering og høyder bygg A	VAK
4	21.07.23	Revisjon	VAK

PROSJEKT: Bolig Fister	PROSJE NR: 2301	TEGNING: Snitt	REV: 4	MÅLESTOKK: 1 : 200
TILTAKSHAVER: Ryfylke Trelast AS	G.nr/B.nr: 73/56	REV. DATO: 21.07.23	PLOT DATO: -	FORMAT: A:3
BYGGEPLASS: Fisterhammaren	KOMMUNE: Hjelmeland	TEGNET AV: V. Klavenes	KONTROLLERT AV: Checker	TEGN.NR: A.42



**VI BYGGER FOLKS
DRØMMER**

AS RYFYLKE TRELAST
Tlf: 51 74 11 00

Alsвикvegen 33
FAX: 51 74 11 01

4121 Tau
firmapost@ryftre.no ryftre.no

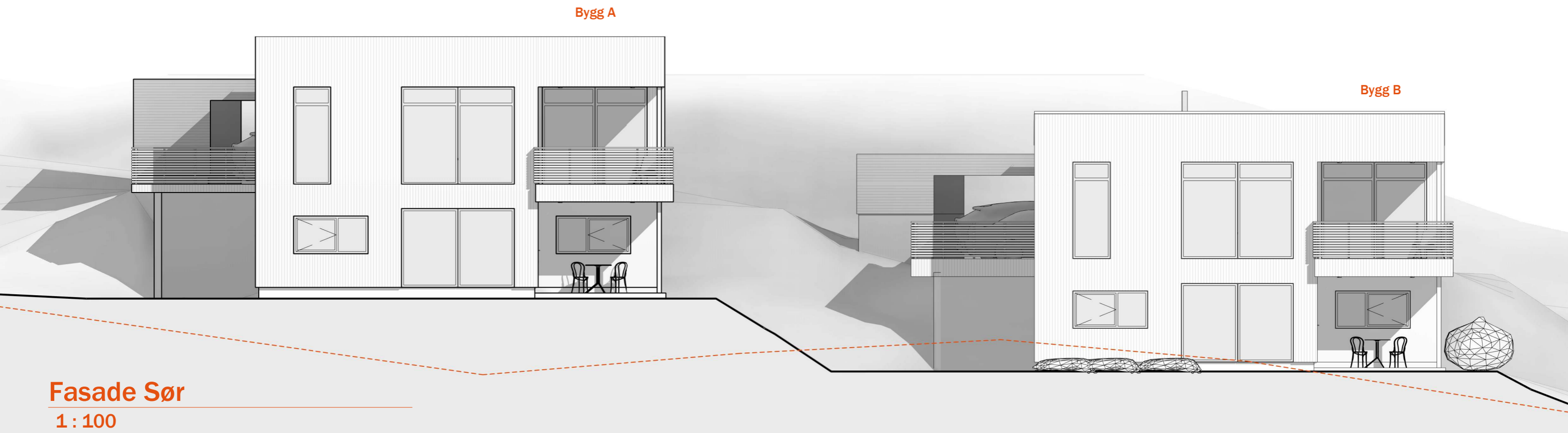

Fasade Sør
1 : 100

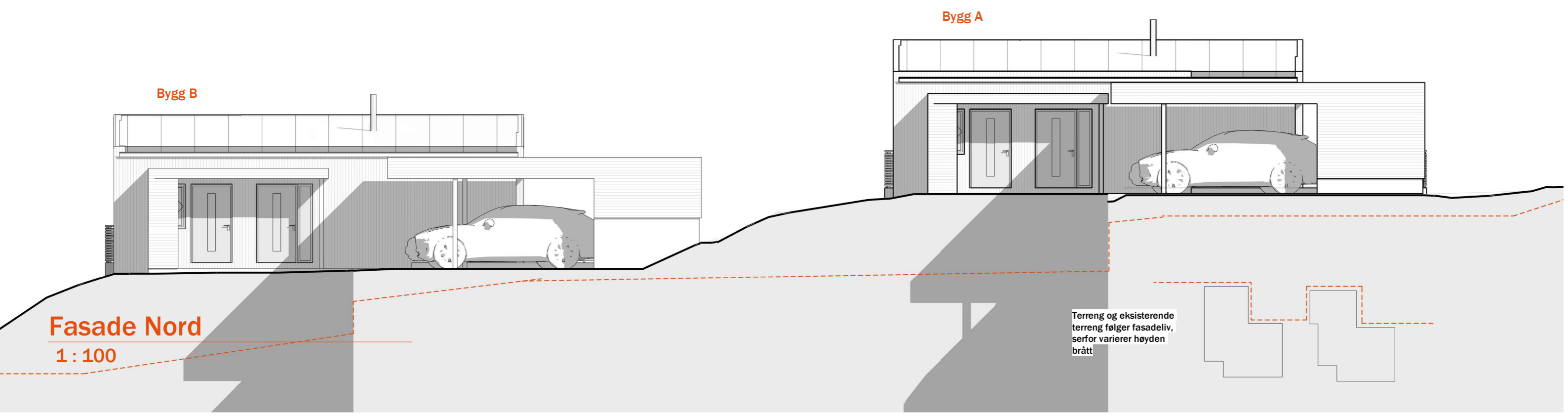

Fasade Nord
1 : 100

Terrang og eksisterende
terreng følger fasadeliv,
serfor varierer høyden
brått

REV.	DATO	REVISJON	SIGN.
1	16.01.23	Revision	VAK
2	18.01.23	Vindu/dør	VAK
3	25.05.23	Justere plassering og høyder bygg A	VAK
4	21.07.23	Revisjon	VAK

PROSJEKT: Bolig Fister	PROSJE NR: 2301	TEGNING: Fasade Nord/sør	REV: 4	MÅLESTOKK: 1 : 100
TILTAKSHAVER: Ryfylke Trelast AS	G.nr/B.nr: 73/56	REV. DATO: 21.07.23	PLOT DATO: -	FORMAT: A:3
BYGGEPLASS: Fisterhammaren	KOMMUNE: Hjelmeland	TEGNET AV: V. Klavenes	KONTROLLERT AV: Checker	TEGN.NR: A.61



**VI BYGGER FOLKS
DRØMMER**

AS RYFYLKE TRELAST Alsвикvegen 33 4121 Tau
Tif: 51 74 11 00 FAX: 51 74 11 01 firmapost@ryftre.no ryftre.no

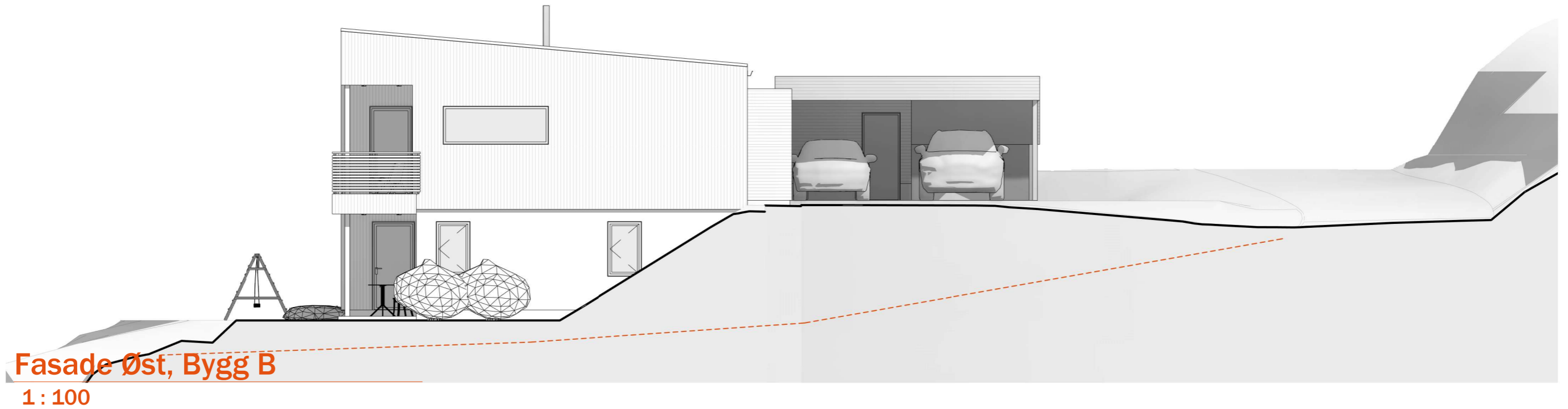

Fasade Øst, Bygg B
1 : 100

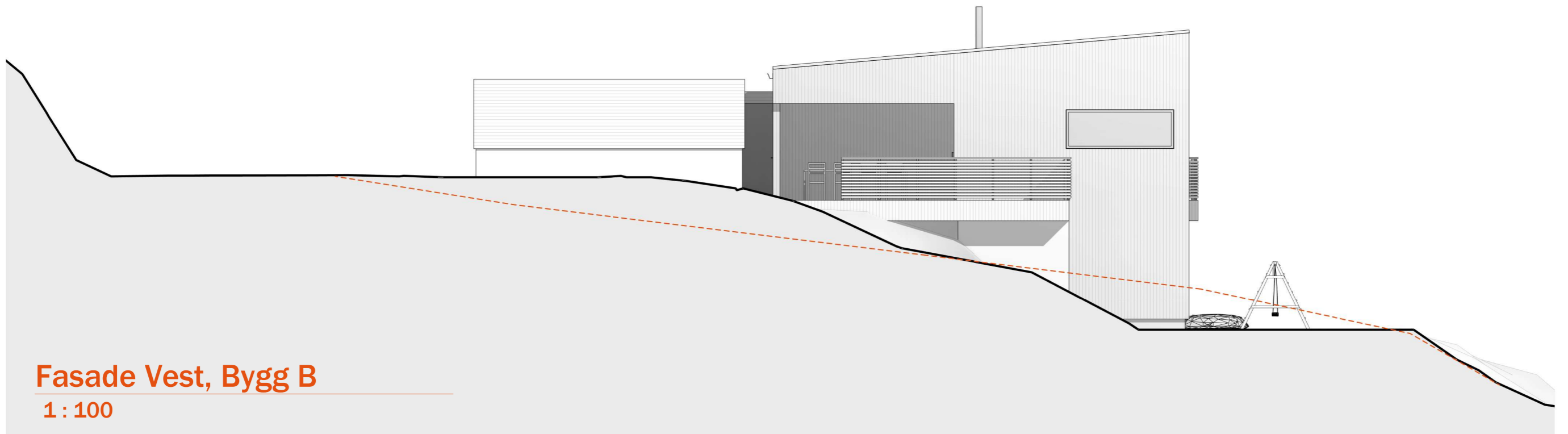

Fasade Vest, Bygg B
1 : 100

REV.	DATO		SIGN.
1	16.01.23	Revision	VAK
2	18.01.23	Vindu/dør	VAK
3	25.05.23	Justere plassering og høyder bygg A	VAK
4	21.07.23	Revisjon	VAK

PROSJEKT: Bolig Fister	PROSJE NR: 2301	TEGNING: Fasade Øst/vest Bygg B	REV: 4	MÅLESTOKK: 1 : 100
TILTAKSHAVER: Ryfylke Trelast AS	G.nr/B.nr: 73/56	REV. DATO: 21.07.23	PLOT DATO: -	FORMAT: A:3
BYGGEPLASS: Fisterhammaren	KOMMUNE: Hjelmeland	TEGNET AV: V. Klavenes	KONTROLLERT AV: Checker	TEGN.NR: A.62



**VI BYGGER FOLKS
DRØMMER**

AS RYFYLKE TRELAST
Tlf: 51 74 11 00

Alsvikvegen 33
FAX: 51 74 11 01

4121 Tau
firmapost@ryftre.no ryftre.no

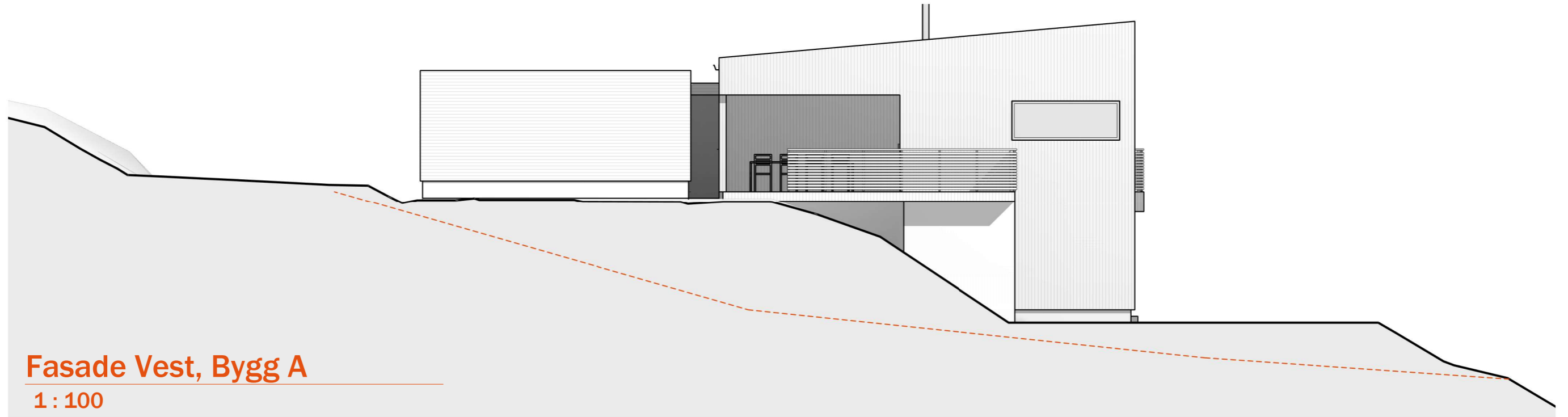

Fasade Vest, Bygg A
1 : 100

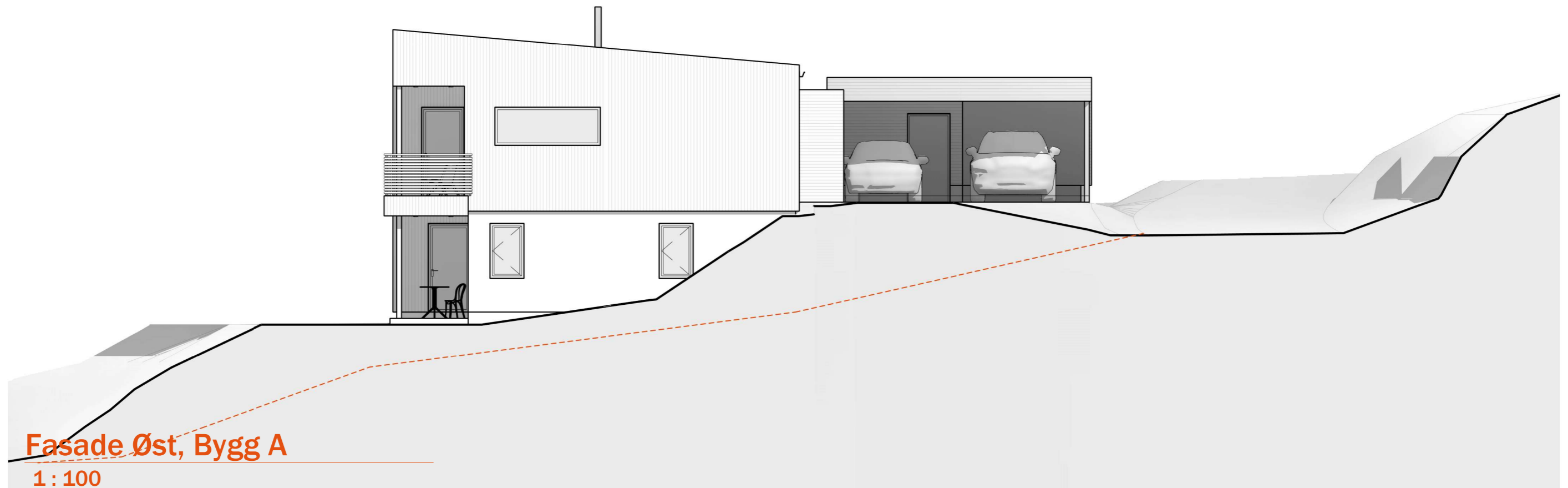

Fasade Øst, Bygg A
1 : 100

REV.	DATO	REVISJON	SIGN.
1	16.01.23	Revision	VAK
2	18.01.23	Vindu/dør	VAK
3	25.05.23	Justere plassering og høyder bygg A	VAK
4	21.07.23	Revisjon	VAK

PROSJEKT: Bolig Fister	PROSJE NR: 2301	TEGNING: Fasade Øst/vest Bygg A	REV: 4	MÅLESTOKK: 1 : 100
TILTAKSHAVER: Ryfylke Trelast AS	G.nr/B.nr: 73/56	REV. DATO: 21.07.23	PLOT DATO: -	FORMAT: A:3
BYGGEPLASS: Fisterhammaren	KOMMUNE: Hjelmeland	TEGNET AV: V. Klavenes	KONTROLLERT AV: Checker	TEGN.NR: A.65



**VI BYGGER FOLKS
DRØMMER**

AS RYFYLKE TRELAST
Tlf: 51 74 11 00

Alsvikvegen 33
FAX: 51 74 11 01

4121 Tau
firmapost@ryftre.no ryftre.no

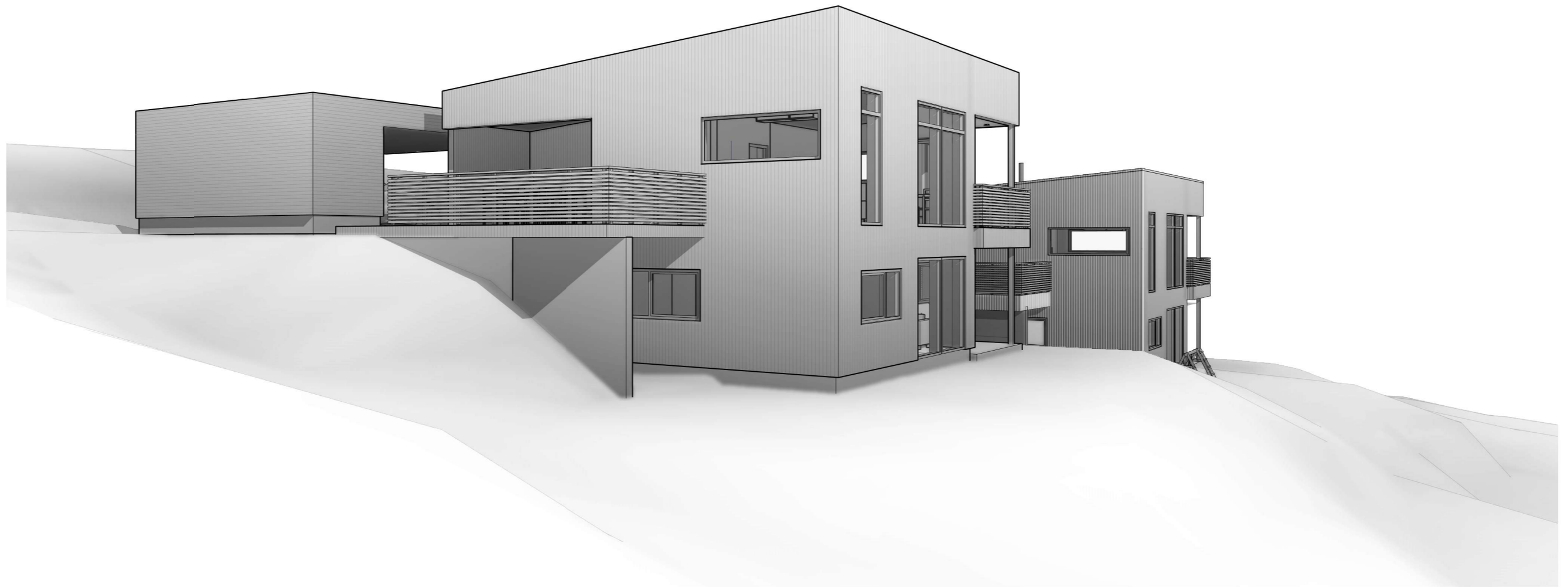

REV.	DATO		SIGN.
1	16.01.23	Revision	VAK
2	18.01.23	Vindu/dør	VAK
3	25.05.23	Justere plassering og høyder bygg A	VAK
4	21.07.23	Revisjon	VAK

PROSJEKT: Bolig Fister	PROSJE NR: 2301	TEGNING: Illustrasjon	REV: 4	MÅLESTOKK:
TILTAKSHAVER: Ryfylke Trelast AS	G.nr/B.nr: 73/56	REV. DATO: 21.07.23	PLOT DATO: -	FORMAT: A:3
BYGGEPLASS: Fisterhammaren	KOMMUNE: Hjelmeland	TEGNET AV: V. Klavenes	KONTROLLERT AV: Checker	TEGN.NR: A.70



VI BYGGER FOLKS DRØMMER

AS RYFYLKE TRELAST
Tlf: 51 74 11 00

Alsivikvegen 33
FAX: 51 74 11 01

4121 Tau
firmapost@ryftre.no ryftre.no

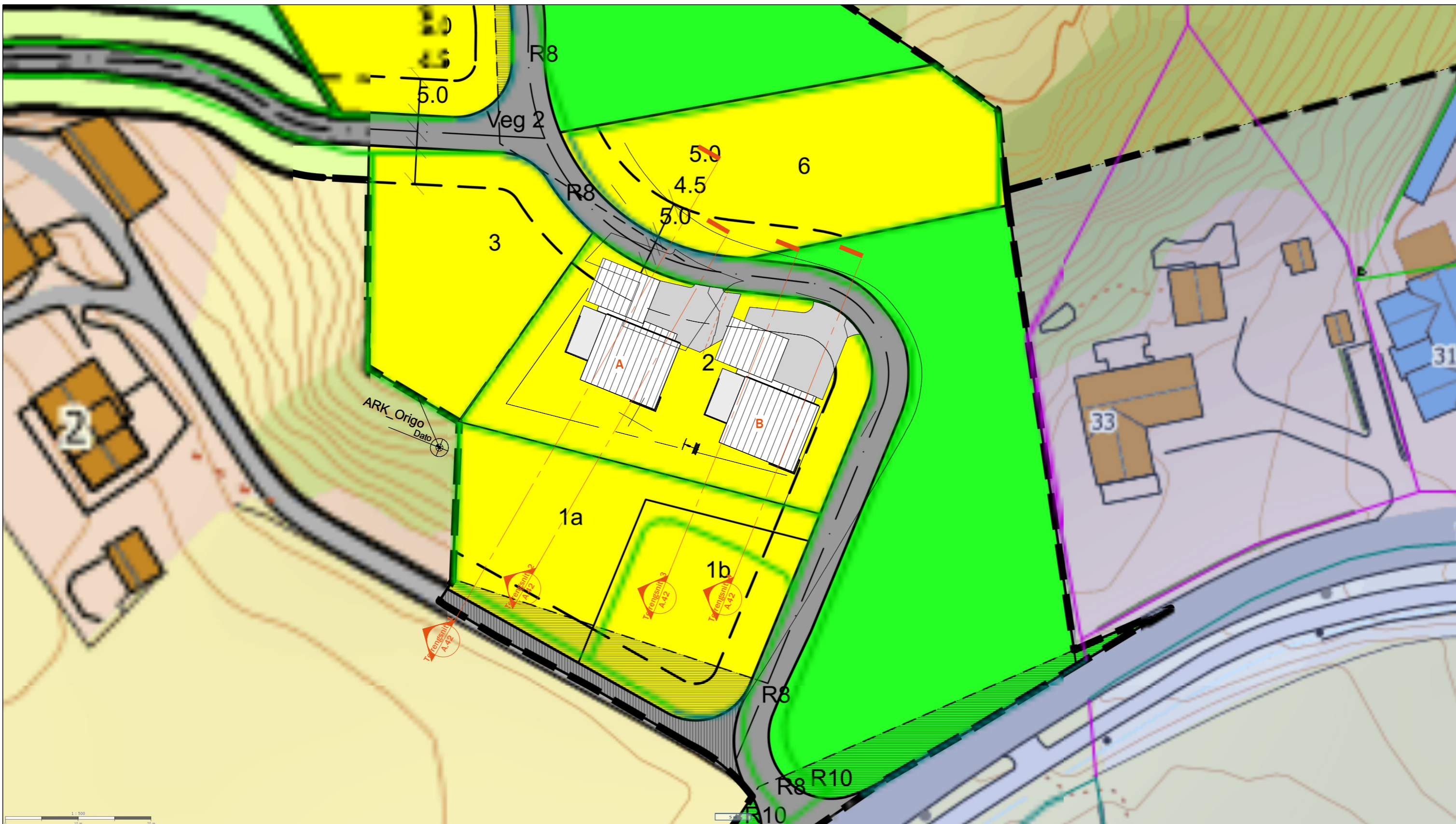

REV.	DATO	REVISJON	SIGN.
1	16.01.23	Revision	VAK
2	18.01.23	Vindu/dør	VAK
3	25.05.23	Justere plassering og høyder bygg A	VAK
4	21.07.23	Revisjon	VAK

PROSJEKT: Bolig Fister	PROSJE NR: 2301	TEGNING: Reguleringsplankart	REV: 4	MÅLESTOKK: 1 : 500
TILTAKSHAVER: Ryfylke Trelast AS	G.nr/B.nr: 73/56	REV. DATO: 21.07.23	PLOT DATO: -	FORMAT: A:3
BYGGEPLASS: Fisterhammaren	KOMMUNE: Hjelmeland	TEGNET AV: V. Klavenes	KONTROLLERT AV: Checker	TEGN.NR: A.91



VI BYGGER FOLKS DRØMMER

AS RYFYLKE TRELAST
Tlf: 51 74 11 00

Alsvikvegen 33
FAX: 51 74 11 01

4121 Tau
firmapost@ryftre.no ryftre.no



REV.	DATO	REVISJON	SIGN.
1	16.01.23	Revisjon	VAK
2	18.01.23	Vindu/dør	VAK
3	25.05.23	Justere plassering og høyder bygg A	VAK
4	21.07.23	Revisjon	VAK

PROSJEKT: Bolig Fister	PROSJE NR: 2301	TEGNING: Situasjonskart	REV: 4	MÅLESTOKK: 1 : 500
TILTAKSHAVER: Ryfylke Trelast AS	G.nr/B.nr: 73/56	REV. DATO: 21.07.23	PLOT DATO: -	FORMAT: A:3
BYGGEPLASS: Fisterhammaren	KOMMUNE: Hjelmeland	TEGNET AV: V. Klavenes	KONTROLLERT AV: Checker	TEGN.NR: A.92



**VI BYGGER FOLKS
DRØMMER**

AS RYFYLKE TRELAST
Tlf: 51 74 11 00

Alsвикvegen 33
FAX: 51 74 11 01

4121 Tau
firmapost@ryftre.no ryftre.no



REV.	DATO	SIGN.
1	24.02.23	VA
2	25.05.23	Justere plassering og høyder bygg A
3	21.07.23	Revisjon

PROSJEKT: Bolig Fister	PROSJE NR: 2301	TEGNING: Utomhus VA	REV: 3	MÅLESTOKK: 1 : 500
TILTAKSHAVER: Ryfylke Trelast AS	G.nr/B.nr: 73/56	REV. DATO: 21.07.23	PLOT DATO: 02/24/23	FORMAT: A:3
BYGGEPLASS: Fisterhammaren	KOMMUNE: Hjelmeland	TEGNET AV: Author	KONTROLLERT AV: Checker	TEGN.NR: A.93



**VI BYGGER FOLKS
DRØMMER**

AS RYFYLKE TRELAST
Tlf: 51 74 11 00

Alsvikvegen 33
FAX: 51 74 11 01

4121 Tau
firmapost@ryftre.no ryftre.no